



UNIVERSIDAD  
DE GRANADA

# Guía del estudiante

## 2024 / 2025

Facultad de Ciencias de la Salud





Delegación General de Estudiantes

# CALENDARIO ACADÉMICO

## 2024/2025

### Septiembre 2024

Lu	Ma	Mi	Ju	Vi	Sá	Do
						1
2	3	4	5	6	7	8
9	10	11	12	13	14	15
16	17	18	19	20	21	22
23	24	25	26	27	28	29
30						

### Octubre 2024

Lu	Ma	Mi	Ju	Vi	Sá	Do
		1	2	3	4	5
6	7	8	9	10	11	12
13	14	15	16	17	18	19
20	21	22	23	24	25	26
27	28	29	30	31		

### Noviembre 2024

Lu	Ma	Mi	Ju	Vi	Sá	Do
					1	2
3	4	5	6	7	8	9
10	11	12	13	14	15	16
17	18	19	20	21	22	23
24	25	26	27	28	29	30

### Diciembre 2024

Lu	Ma	Mi	Ju	Vi	Sá	Do
						1
2	3	4	5	6	7	8
9	10	11	12	13	14	15
16	17	18	19	20	21	22
23	24	25	26	27	28	29
30	31					

### Enero 2025

Lu	Ma	Mi	Ju	Vi	Sá	Do
		1	2	3	4	5
6	7	8	9	10	11	12
13	14	15	16	17	18	19
20	21	22	23	24	25	26
27	28	29	30	31		

### Febrero 2025

Lu	Ma	Mi	Ju	Vi	Sá	Do
						1
						2
		4	5	6	7	8
9	10	11	12	13	14	15
16	17	18	19	20	21	22
23	24	25	26	27	28	

### Marzo 2025

Lu	Ma	Mi	Ju	Vi	Sá	Do
						1
						2
3	4	5	6	7	8	9
10	11	12	13	14	15	16
17	18	19	20	21	22	23
24	25	26	27	28	29	30
31						

### Abril 2025

Lu	Ma	Mi	Ju	Vi	Sá	Do
		1	2	3	4	5
6	7	8	9	10	11	12
13	14	15	16	17	18	19
20	21	22	23	24	25	26
27	28	29	30			

### Mayo 2025

Lu	Ma	Mi	Ju	Vi	Sá	Do
				1	2	3
				4		
5	6	7	8	9	10	11
12	13	14	15	16	17	18
19	20	21	22	23	24	25
26	27	28	29	30	31	

### Junio 2025

Lu	Ma	Mi	Ju	Vi	Sá	Do
						1
2	3	4	5	6	7	8
9	10	11	12	13	14	15
16	17	18	19	20	21	22
23	24	25	26	27	28	29
30						

### Julio 2025

Lu	Ma	Mi	Ju	Vi	Sá	Do
		1	2	3	4	5
6	7	8	9	10	11	12
13	14	15	16	17	18	19
20	21	22	23	24	25	26
27	28	29	30			

### Agosto 2025

Lu	Ma	Mi	Ju	Vi	Sá	Do
					1	2
					3	
4	5	6	7	8	9	10
11	12	13	14	15	16	17
18	19	20	21	22	23	24
25	26	27	28	29	30	31

## PRIMER SEMESTRE

### SIN DOCENCIA

**16.09.2024 a 20.12.2024** Período docente y de evaluación del primer semestre

**04.11.2024 a 19.11.2024** Exámenes finales periodo de noviembre

**13.12.2024** Límite entrega actas exámenes finales periodo de noviembre

**21.12.2024 a 07.01.2025** Vacaciones de Navidad

**08.01.2025 a 09.01.2025** Período sin pruebas de evaluación para preparación de pruebas finales

**10.01.2025 a 24.01.2025** Evaluación en convocatoria ordinaria del primer semestre

**05.02.2025** Límite entrega de actas convocatoria ordinaria del primer semestre

**06.02.2025 a 15.02.2025** Evaluación en convocatoria extraordinaria primer semestre

**03.03.2025** Límite entrega de actas convocatoria extraordinaria del primer semestre

## SEGUNDO SEMESTRE

**17.02.2025 a 30.05.2025** Período docente y de evaluación del segundo semestre

**14.04.2025 a 21.04.2025** Vacaciones de Semana Santa

**02.06.2025 a 03.06.2025** Período sin pruebas de evaluación para preparación de pruebas finales

**04.06.2025 a 18.06.2025** Evaluación en convocatoria ordinaria del segundo semestre

**30.06.2025** Límite entrega de actas convocatoria ordinaria del segundo semestre

**01.07.2025 a 11.07.2025** Evaluación en convocatoria extraordinaria del segundo semestre (incluido TFG y Prácticas Externas)

**14.07.2025 a 16.07.2025** Período adicional para ampliación de evaluación de la convocatoria extraordinaria del segundo semestre

**25.07.2025** Límite entrega de actas convocatoria extraordinaria del segundo semestre (incluyendo TFG y Prácticas Externas)

**12.09.2025** Ampliación límite entrega de actas convocatoria extraordinaria TFG y Prácticas Externas



Escanea:

Plazos administrativos del curso 2024/2025



UNIVERSIDAD  
DE GRANADA

# Guía del Estudiante

## 2024/2025



Edición:

Facultad de Ciencias de la Salud

Telf.: 958 243 501 · Fax: 958 248 904

Diseño, maquetación, impresión y encuadernación:

Impresión y encuadernación MARTIN URQUIZA

Telf: 958 278 599 – pedidos@martinurquiza.com

[www.tesisonline.es](http://www.tesisonline.es)

PRESENTACIÓN	7
CARTA DE SERVICIOS DE LA FACULTAD	11
PLAZOS DE INTERÉS	17
EQUIPO DECANAL	25

ORDENACIÓN DOCENTE GRADOS	
<b>Grado en Enfermería</b>	29
Primer curso	30
Segundo curso	53
Tercer curso	77
Cuarto curso	91
<b>Grado en Fisioterapia</b>	98
Primer curso	99
Segundo curso	110
Tercer curso	121
Cuarto curso	133
<b>Grado en Terapia Ocupacional</b>	141
Primer curso	142
Segundo curso	153
Tercer curso	164
Cuarto curso	175

# ÍNDICE

ESQUEMA DOCUMENTACIÓN	183
SGCC DIRECTORIO	
Personal docente e investigador	186
Otros departamentos	195
Pers. de administración y servicios	213
DISTRIBUCIÓN DE LA FACULTAD	217
Distribución del edificio	217
Explicación de la señalética	219
Planos del edificio	220
Planos de situación de la Facultad	230
HORARIO EDITABLE PARA EL ESTUDIANTE	234



# PRESENTACIÓN

La Junta de la Facultad de Ciencias de la Salud de la Universidad de Granada, el equipo Decanal, y la comunidad universitaria del Centro, os damos al estudiantado de nueva incorporación y al que continúa sus estudios, nuestra más cordial bienvenida al curso académico 2024-2025.

La finalidad de esta Guía es la de aportar a cada estudiante información que facilite su estancia en el Centro. Encontrarán la organización docente, objetivo fundamental de la guía. Como en el curso anterior, los exámenes extraordinarios están programados tras la finalización de la convocatoria ordinaria, siguiendo el modelo de calendarios académicos cerrados.

En esta edición 2024-2025, se incorporan elementos importantes de la Estrategia y Calidad del centro, convencidos que estos procesos de calidad aportan mejoras en las actividades que realiza la comunidad universitaria. Más información en <https://cienciasdelasalud.ugr.es/facultad/estrategia-calidad>

Además, encontrarán planos del edificio que orientarán sobre los distintos espacios. También el plano de localización de la Facultad y los itinerarios del transporte. También se incluye información sobre los plazos administrativos, correo electrónico, teléfono y despachos del profesorado y el personal técnico, de gestión y de administración y servicios (PTGAS).

En esta presentación se reitera la necesidad de tener un título de nivel B1 en cualquier idioma del marco común europeo, diferente al materno, para la obtención del título de Grado. Por tanto, es muy importante que antes de finalizar los estudios el/la estudiante planifique el tiempo que va a dedicar a la obtención de esta competencia lingüística. Más información en la dirección web, <https://cienciasdelasalud.ugr.es/facultad/presentacion/secretaria/trami> .

Asimismo, queremos poner en consideración la posibilidad de realizar estancias universitarias en el marco de los programas de intercambio. En la dirección <https://cienciasdelasalud.ugr.es/>, en la pestaña de movilidad, se aloja la información sobre movilidad nacional e internacional, los requisitos para participar en las convocatorias, programas y las personas referentes. Les animamos a consultar la información y a realizar una estancia formativa en otros entornos que seguro enriquecerán su formación universitaria.

Queremos destacar también las actividades de extensión universitaria programadas para este curso en la Facultad, así como aquellas proyectadas desde la Universidad de Granada (<https://veu.ugr.es/>), al igual que las actividades del Centro de Actividades Deportivas de la UGR (<https://deportes.ugr.es/>). En conjunto se presenta una amplia oferta de actividades deportivas y de extensión universitaria que facilitan la integración en la vida universitaria. Igualmente, la Universidad dispone de diferentes servicios, como el servicio de informática y redes (<https://csirc.ugr.es/>), la Unidad de Orientación Académica (<https://ve.ugr.es/secretariados-y-unidades/orientacion>), el apoyo ante necesidades específicas de ayuda educativo (<https://ve.ugr.es/servicios/atencion-social/estudiantes-con-discapacidad>) o en situaciones de posible violencia de género (<https://viics.ugr.es/areas/igualdad-conciliacion/punto-violeta>), entre otras muchas.



La representación estudiantil en nuestro Centro se ha ido consolidando en los últimos cursos. La participación en los órganos de gobierno del Centro, las aportaciones de las/los representantes de curso, junto con el estudiantado que participa en el Plan de Acción Tutorial son esenciales en la organización y gestión del centro. Os animamos a colaborar en la representación estudiantil, a participar e integrarse en la Delegación Estudiantil de la Facultad. Vuestras aportaciones son muy importantes en el desarrollo de la actividad universitaria.

En esta presentación queremos reiteraros que tanto el profesorado como el personal técnico, de gestión y de administración y servicios están trabajando para que la actividad universitaria se desarrolle de acuerdo con los estándares de calidad que atesoran a la Universidad de Granada.

Bienvenidas y bienvenidos a este curso académico 2024-2025.

Inmaculada García García

Decana



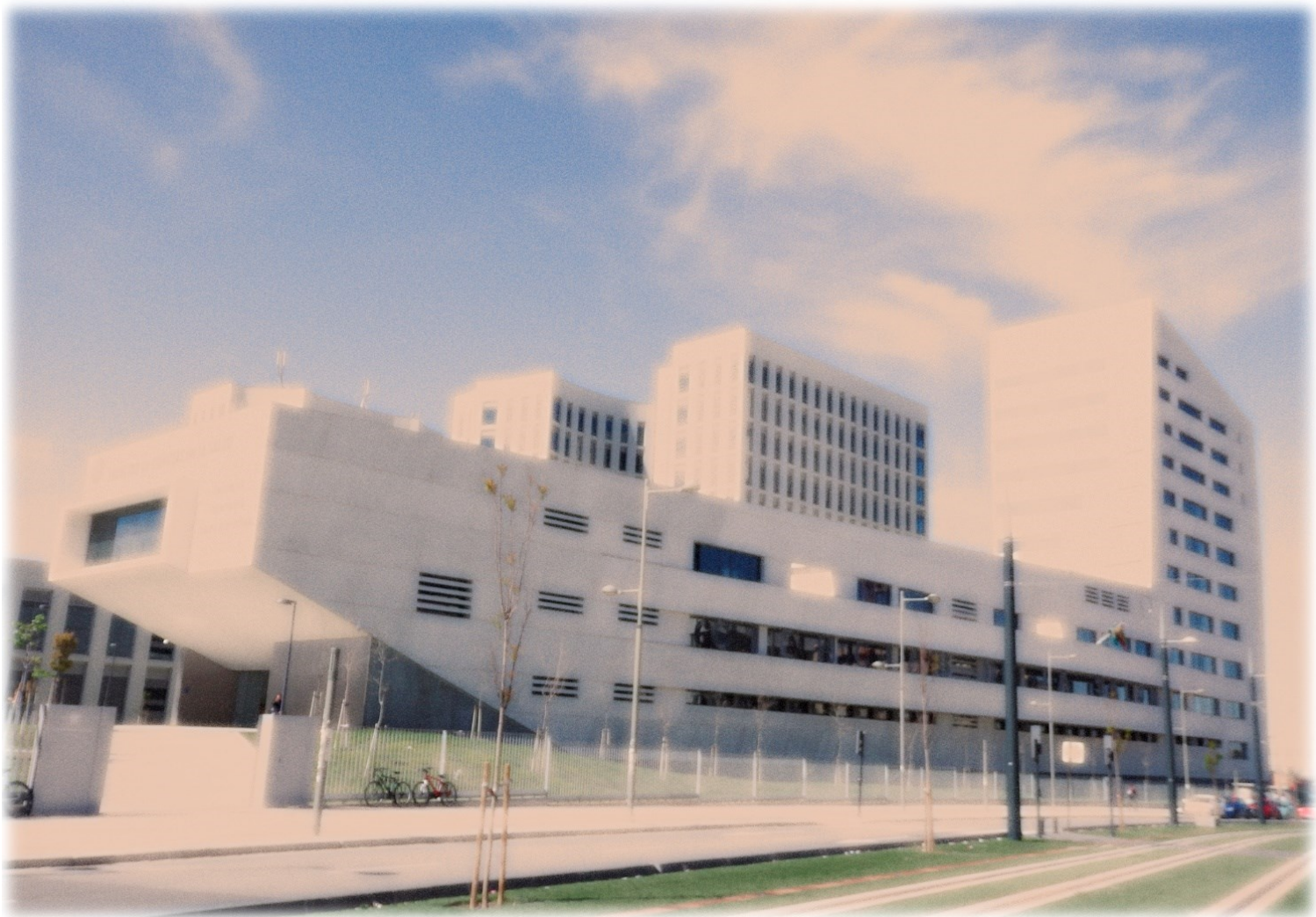





## Plano de localización:



## Misión del servicio:

Los Centros Académicos de la Universidad de Granada (Conserjerías y Secretarías) tienen como misión el apoyo administrativo a la organización docente, a la investigación y a la enseñanza universitaria, en general, y la gestión de los procesos académicos, administrativos y de servicios, conducentes a la obtención de los títulos de grado y posgrado.

## Direcciones:

Direcciones postales, telefónicas y telemáticas:

Facultad de Ciencias de la Salud

Avenida de la Ilustración S/N

Teléfonos: 958 243 501 - 958 243 552

Conserjería: 958 244 052

Fax: 958 248 904

Correo electrónico: [ccsalud@ugr.es](mailto:ccsalud@ugr.es)

Página Web: <http://www.ugr.es/local/ccsalud/>

Formas de acceso y transporte líneas: 4, U3  
y línea de metro Albolote - Armilla.

## **Servicios que prestamos:**

1. Información y atención personalizada a las personas usuarias de forma presencial, telefónica y a través de página web, correo electrónico, tableros de anuncios o cualquier otro mecanismo de comunicación con las personas usuarias.
2. Gestión de espacios y recursos (organización y distribución de espacios y recursos de apoyo a la docencia, control y supervisión del mantenimiento, información sobre localización de despachos, aulas y servicios del Centro, custodia, apertura y cierre de las distintas dependencias del Centro).
3. Servicios administrativos académicos: Actas. Certificaciones. Matrícula. Movilidad. Títulos. Equivalencia de estudios.
4. Asuntos económicos.
5. Registros auxiliares del Registro General de la Universidad de Granada en todos los Centros.
6. Apoyo a órganos de gobierno de Centros.
2. Notificar las resoluciones de las peticiones de reconocimiento de créditos en un plazo máximo de cinco días hábiles contados a partir del día en que se dicte la resolución.
3. Tener disponibles el 95% de las certificaciones personales en un plazo máximo de cuatro días hábiles desde su solicitud, en el caso de estudiantes incluidos en la base de datos.
4. Remitir el 95% de los certificados académicos oficiales a las Universidades de destino antes del 31 de enero.
5. Tramitar el 95% de las facturas autorizadas por el responsable de Gasto, que no presenten incidencias, en un plazo no superior a 10 días naturales desde su aprobación, excepto en períodos vacacionales.
6. Distribuir el 90% de los documentos registrados en un plazo máximo de un día hábil.
7. Poner a disposición de los estudiantes el 90% de los títulos recibidos en las Secretarías de los Centros enviados por el Servicio de Asuntos Generales de la UGR en un plazo máximo de 15 días hábiles.

## **Compromisos de calidad:**

1. Iniciar los trámites para resolver el 95% de las incidencias relacionadas con el mantenimiento de los espacios y recursos en el plazo de un día hábil.
- Se entenderán por días laborables aquellos reflejados en la resolución emitida por la Gerencia de la Universidad de Granada por la que se hace público el calendario laboral.

## Nuestros indicadores:

1. Porcentaje de incidencias tramitadas dentro del plazo establecido.
2. Porcentaje de resoluciones sobre equivalencias parciales de estudios notificadas dentro del plazo establecido.
3. Porcentaje de certificaciones personales disponibles en el plazo establecido.
4. Porcentaje de certificados académicos oficiales remitidos en el plazo establecido.
5. Porcentaje de facturas tramitadas dentro del plazo establecido.
6. Porcentaje de documentos registrados distribuidos en el plazo establecido.
7. Porcentaje de los títulos puestos a disposición de los estudiantes dentro del plazo establecido.

## Tus derechos:

Las personas usuarias de la Facultad de Ciencias de la Salud de la Universidad de Granada tienen derecho a:

1. Ser tratadas con el debido respeto y consideración.
2. Recibir información de interés general y específica en los procedimientos que les afecten, que se tramiten en este Centro Directivo de manera presencial, telefónica, informática y telemática.
3. Ser objeto de una atención directa y personalizada.
4. Obtener la información administrativa de manera eficaz y rápida.
5. Recibir una información administrativa real, veraz y accesible, dentro de la más estricta confidencialidad.
6. Obtener una orientación positiva.
7. Conocer la identidad de las autoridades y del personal funcionario que tramitan los procedimientos en que sean parte.
8. Derechos específicos del estudiantado: todos los recogidos en los art. 46 de la Ley Orgánica de Universidades y 51 de la Ley Andaluza de Universidades

## **Horarios:**

Horario de apertura y atención al público:

- Horario de Secretaría: de 9 a 14 horas.
- Horario de Conserjería: de 8 a 22 horas.
- Horario de apertura de los Centros:  
de 8 a 22 horas. (Excepto períodos vacacionales)

## **Sugerencias y reclamaciones:**

Los sistemas de Sugerencias y Quejas son también un instrumento que facilita la participación de todas las personas en sus relaciones con los Centros Académicos de la Universidad de Granada (Conserjerías y Secretarías), ya que pueden presentar las quejas oportunas cuando consideren haber sido objeto de desatención, tardanza o cualquier otra anomalía, así como formular cuantas sugerencias estimen convenientes en orden a mejorar la eficacia de los servicios.

Quienes deseen presentar quejas o sugerencias al servicio, deberán formalizarlas a través de los buzones electrónicos o físicos disponibles en los Centros Académicos de la Universidad de Granada, así como a través del Registro General de la Universidad de Granada o del Defensor Universitario, presentando el modelo

normalizado disponible en su sede y en la web [www.ugr.es/local/defensor/impreso.htm](http://www.ugr.es/local/defensor/impreso.htm), o mediante escrito a la Inspección de Servicios o directamente al Rector, presentando el modelo normalizado disponible en la sede de la Inspección de Servicios, o en la web <http://inspecciondeservicios.ugr.es/pages/impresoquejas>

## **Versión íntegra:**

La Carta de Servicios de la Universidad de Granada íntegramente puede encontrarla en la página [cartaservicios.ugr.es](http://cartaservicios.ugr.es)





# PLAZOS DE INTERÉS



# Plazos Administrativos CURSO 2024 -2025

## SOLICITUD DE TRASLADOS DE EXPEDIENTE

- Del 1 al 30 de junio de 2024
- Solicitud de Admisión en la UGR por Traslado de Expediente.
- INFORMACION COMPLEMENTARIA Y SOLICITUD

## ADAPTACION DE DIPLOMATURA A GRADO

- Del 1 al 12 de Julio de 2024.
- Solicitud Genérica
- Será notificada la resolución: HERMES. Mis Notificaciones
- Solo para estudiantes de esta Facultad que cursaron estudios previos al Grado, no finalizados y de planes de estudios extinguidos.

## Tablas de equivalencia entre Diplomado y Grado

### EFERMERÍA | FISIOTERAPIA | TERAPIA OCUPACIONAL

- NOTA: Estas tablas tienen efectos meramente orientativos. Su carácter es exclusivamente informativo y no legal, por lo que no se podrá utilizar como base para ningún recurso.

## REINCORPORACIÓN POR ABANDONO

- Del 1 al 12 de Julio de 2024
- Solicitud Genérica

- Será notificada la resolución: HERMES. Mis Notificaciones

*(Se considera abandono cuando voluntariamente haya dejado de matricularse en la titulación durante dos años académicos consecutivos, siempre y cuando cumpla los requisitos de rendimiento académico mínimo.)*

## **RECONOCIMIENTO DE CRÉDITOS**

- Primer plazo: 2 de septiembre al 13 de octubre de 2024.
    1. Solicitud de Reconocimiento de Créditos
    2. Certificación Académica de los estudios realizados, (los estudiantes de la UGR, copia de expediente).
    3. Guías Docentes, selladas por el Centro de origen, de las asignaturas cursadas.
    4. Se permitirán con posterioridad a esta fecha las solicitudes de aquellos estudiantes que por circunstancias excepcionales realicen su matrícula una vez finalizado el plazo de solicitud.
  - Segundo plazo Del 3 al 14 de febrero de 2025.
    1. Deberán seguir las mismas indicaciones que figuran para el Primer plazo de Reconocimiento.
1. Será notificada la resolución: HERMES. Mis Notificaciones

## **Tablas de Reconocimiento de otras Titulaciones**

### TABLA DE RECONOCIMIENTO OTRAS TITULACIONES

207 -Grado en Enfermería.

241 -Grado en Fisioterapia.

243 -Grado en Terapia Ocupacional.

NOTA: Estas tablas tienen efectos meramente orientativos. Su carácter es exclusivamente informativo y no legal, por lo que no se podrá utilizar como base para ningún recurso.



## RECONOCIMIENTO DE CRÉDITOS DE OTRAS ACTIVIDADES

- Plazo: Del 4 de noviembre de 2024 al 16 de mayo de 2025.
  1. Solicitud de Reconocimiento de Créditos
  2. Certificación Actividad realizada.
  3. Las actividades que estén expedidas y certificadas sin firma digital serán realizadas de forma presencial en secretaría, aportando:
    1. Solicitud Reconocimiento Créditos
    2. Original y copia de la Actividad realizada.

*(Aquellos estudiantes que tengan previsto finalizar sus estudios y obtengan la certificación de la actividad realizada una vez finalizado el plazo, podrán solicitarlo una vez obtenida, y antes del cierre de su expediente.)*

## SOLICITUD DE COMPENSACIÓN CURRICULAR

- Curso 2023-2024  
Tercer plazo Del 16 al 20 de septiembre de 2024
- Curso 2024-2025  
Primer Plazo: Del 13 al 17 de enero de 2025.  
Segundo Plazo: Del 3 al 10 de marzo de 2025.  
Tercer Plazo: Del 1 al 8 de septiembre de 2025.
  1. Solicitud Compensación Curricular

## SOLICITUD DE CONVOCATORIA ESPECIAL

- Plazo: 1 al 7 de octubre de 2024.
  1. Solicitud de Convocatoria especial

Para TFG, de forma excepcional, se adelanta el plazo de solicitud de evaluación en convocatoria especial del 18 al 27 de septiembre de 2024

## **SOLICITUD DE CONVOCATORIA DE GRACIA**

- Las solicitudes deberán presentarse con una antelación mínima de 15 días naturales al inicio del periodo de exámenes en la convocatoria para la que el estudiantado haya solicitado ser evaluado.

1. Solicitud de Convocatoria de Gracia.

## **SOLICITUD DE MATRICULA A TIEMPO PARCIAL, ESTUDIANTES MATRICULADOS POR PRIMERA VEZ**

- Plazo: Del 17 al 20 de septiembre de 2024.
  1. Solicitud Genérica
  2. Será notificada la resolución: HERMES. Mis Notificaciones
  3. Adjuntar los Justificantes de las causas y/o motivos alegados en la solicitud.

1. Se permitirán con posterioridad a esta fecha las solicitudes de aquellos estudiantes que por circunstancias excepcionales realicen su matrícula una vez finalizada el plazo de solicitud.

## **SOLICITUD DE CAMBIO DE GRUPO DE TEORÍA**

- Plazo: 18 y 19 de septiembre de 2025.
- Solicitud Genérica
  - Deberá indicar:
    1. Curso y grupo matriculado, si se trata de curso completo (Ejemplo: 1°C, 2°A),
    2. Curso y grupo solicitado, si se trata de curso completo.
    3. Cuando se trate de asignaturas sueltas deberá indicar código de la asignatura, nombre y grupo matriculado.



- 4. Grupo solicitado para cada una de ellas.
  - Adjuntar la documentación que justifique el cambio de grupo. (En el caso de no ser anexados, no serán requeridos ni valorados).
- Los cambios autorizados se publicarán entre el 16 y 19 de septiembre de 2024.
  - CODIGOS DE TITULACIONES

### **SOLICITUD DE ADMISIÓN POR HABER SUPERADO ESTUDIOS UNIVERSITARIOS EXTRANJEROS PARCIALES O TOTALES QUE NO HAYAN OBTENIDO HOMOLOGACIÓN DEL MINISTERIO**

- Plazo: Del 13 de enero al 7 de marzo de 2025.
  1. Solicitud de Reconocimiento de Créditos
  2. Será notificada la resolución: HERMES. Mis Notificaciones
  3. Normativa de Convalidación Parcial de estudios Universitarios Extranjeros

### **SOLICITUD DE ADMISIÓN EN CURSOS TUTELADOS EN HOMOLOGACIONES DE ESTUDIOS EXTRANJEROS, CON RESOLUCION EXPRESA DEL MINISTERIO.**

- Solicitud Genérica
- Materias y/o asignaturas del primer cuatrimestre: Del 1 al 12 de julio de 2024.
- Materias y/o asignaturas del segundo cuatrimestre: 2 al 13 de diciembre de 2024.







UNIVERSIDAD  
DE GRANADA

# EQUIPO DECANAL







Equipo decanal

## Equipo decanal

### DECANA

Dña. Inmaculada García García  
E-mail : [directorccsalud@ugr.es](mailto:directorccsalud@ugr.es)  
Tel : 958243552

### SECRETARIO

D. Manuel Ramos Martín  
E-mail : [secretario\\_ccss@ugr.es](mailto:secretario_ccss@ugr.es)  
Tel : 958241597

### VICEDECANA DE ORDENACIÓN ACADÉMICA Y CALIDAD

Dña. Encarnación Aguilar Ferrandiz  
E-mail: [suboa\\_ccss@ugr.es](mailto:suboa_ccss@ugr.es)  
Tel: 958242866

### VICEDECANO DE RELACIONES INTERNACIONALES INVESTIGACIÓN Y POSGRADO

D. Cruz Miguel Cendán Martínez  
E-mail: [riicienciassalud@ugr.es](mailto:riicienciassalud@ugr.es)  
Tel: 958242358

### VICEDECANA DE ESTUDIANTES Y EXTENSIÓN UNIVERSITARIA

Dña. Patrocinio Ariza Vega  
E-mail : [pariza@ugr.es](mailto:pariza@ugr.es)  
Tel : 958248032

### COORDINADOR DE ASUNTOS ECONÓMICOS E INFRAESTRUCTURAS

D. Pedro Femia Marzo  
E-mail : [pfemia@ugr.es](mailto:pfemia@ugr.es)  
Tel : 958248773

## COORDINADORES DE TITULACIÓN

### Enfermería

Prof. Alberto González García  
E-mail: albertogonzalez@ugr.es  
Tel: 958240680

### Fisioterapia

Prof. Pilar Sánchez Medina  
E-mail: pilarsan@ugr.es  
Tel: 958240712

### Terapia Ocupacional

Prof. Dulce Nombre de María Romero Ayuso  
E-mail: dulceromero@ugr.es  
Tel.: 958248032

## COMISIONES PERMANENTES

- Mesa de la Junta de Facultad
- Comisión de Gobierno
- Comisión de Docencia
- Comisión de Asuntos Económicos e Infraestructura
- Comisión de Extensión Universitaria

## ORDENACIÓN DOCENTE

- GRADO DE ENFERMERÍA
- GRADO DE FISIOTERAPIA
- GRADO DE TERAPIA OCUPACIONAL



# ORDENACIÓN DOCENTE

## Grado de Enfermería



## GRADO DE ENFERMERÍA / 1<sup>er</sup> CURSO

### ORGANIZACIÓN GLOBAL DEL CURSO

Sept.	Octubre	Noviembre	Diciembre	Enero	Febrero	Marzo	Abril	Mayo	Junio	Julio
		Grupos* REDUCIDOS					Grupos* REDUCIDOS			
		23-09-24 al 20-12-24		EXÁMENES C. Ordinaria	EXÁMENES C. Extraor.	Grupo AMPLIO	24-02-25 al 30-05-25		EXÁMENES C. Ordinaria	EXÁMENES C. Extraor.
16-09-24 al 20-09-24				10-01-25 al 24-01-25	06-02-25 al 15-02-25	17-02-25 al 21-02-25		Grupo AMPLIO	04-06-25 al 18-06-25	01-07-25 al 11-07-25
		23-09-24 al 20-12-24					24-02-25 al 30-05-25			
<b>PRIMER semestre</b>						<b>SEGUNDO semestre</b>				

\*Aquellos grupos reducidos que se vean afectados por un festivo, deben de establecer un proceso de recuperación

## PRIMER SEMESTRE. Primera semana (16-09-24 al 20-09-24)

### Curso 1º A / GRUPO AMPLIO / Aula 1.22 ADT

HORARIO	LUNES	MARTES	MIÉRCOLES	JUEVES	VIERNES
9.00-10.00	FISIOLOGÍA I *(HISTOLOGÍA 5H)	FISIOLOGÍA I *(HISTOLOGÍA 5H)	FISIOLOGÍA I *(HISTOLOGÍA 5H)	FISIOLOGÍA I *(HISTOLOGÍA 5H)	FISIOLOGÍA I *(HISTOLOGÍA 5H)
10.00-11.00	EVOLUCIÓN HISTÓRICA DE LOS CUIDADOS.TEORÍAS Y MODELOS	EVOLUCIÓN HISTÓRICA DE LOS CUIDADOS.TEORÍAS Y MODELOS	EVOLUCIÓN HISTÓRICA DE LOS CUIDADOS.TEORÍAS Y MODELOS	EVOLUCIÓN HISTÓRICA DE LOS CUIDADOS.TEORÍAS Y MODELOS	EVOLUCIÓN HISTÓRICA DE LOS CUIDADOS.TEORÍAS Y MODELOS
11.15 -12.15	TIC EN CUIDADOS EN SALUD.METODOLOGÍA	TIC EN CUIDADOS EN SALUD.METODOLOGÍA	TIC EN CUIDADOS EN SALUD.METODOLOGÍA	TIC EN CUIDADOS EN SALUD.METODOLOGÍA	TIC EN CUIDADOS EN SALUD.METODOLOGÍA
12.15 – 13.15	BIOQUÍMICA	BIOQUÍMICA	BIOQUÍMICA	BIOQUÍMICA	BIOQUÍMICA
13.15 – 14.15	ANTOMÍA HUMANA *(HISTOLOGÍA 5H)	ANTOMÍA HUMANA *(HISTOLOGÍA 5H)	ANTOMÍA HUMANA *(HISTOLOGÍA 5H)	ANTOMÍA HUMANA *(HISTOLOGÍA 5H)	ANTOMÍA HUMANA *(HISTOLOGÍA 5H)

\*Se impartirá hasta 0.5 créditos al comienzo del curso académico por el profesorado del Departamento de Histología.

**PRIMER SEMESTRE. Primera semana (16-09-24 al 20-09-24)**

**Curso 1º B / GRUPO AMPLIO / Aula 1.21 ADT**

HORARIO	LUNES	MARTES	MIÉRCOLES	JUEVES	VIERNES
<b>9.00-10.00</b>	ANTOMÍA HUMANA *(HISTOLOGÍA 5H)	ANTOMÍA HUMANA *(HISTOLOGÍA 5H)	ANTOMÍA HUMANA *(HISTOLOGÍA 5H)	ANTOMÍA HUMANA *(HISTOLOGÍA 5H)	ANTOMÍA HUMANA *(HISTOLOGÍA 5H)
<b>10.00-11.00</b>	FISIOLOGÍA I *(HISTOLOGÍA 5H)	FISIOLOGÍA I *(HISTOLOGÍA 5H)	FISIOLOGÍA I *(HISTOLOGÍA 5H)	FISIOLOGÍA I *(HISTOLOGÍA 5H)	FISIOLOGÍA I *(HISTOLOGÍA 5H)
<b>11.15 -12.15</b>	EVOLUCIÓN HISTÓRICA DE LOS CUIDADOS.TEORÍAS Y MODELOS	EVOLUCIÓN HISTÓRICA DE LOS CUIDADOS.TEORÍAS Y MODELOS	EVOLUCIÓN HISTÓRICA DE LOS CUIDADOS.TEORÍAS Y MODELOS	EVOLUCIÓN HISTÓRICA DE LOS CUIDADOS.TEORÍAS Y MODELOS	EVOLUCIÓN HISTÓRICA DE LOS CUIDADOS.TEORÍAS Y MODELOS
<b>12.15 – 13.15</b>	TIC EN CUIDADOS EN SALUD.METODOLOGÍA	TIC EN CUIDADOS EN SALUD.METODOLOGÍA	TIC EN CUIDADOS EN SALUD.METODOLOGÍA	TIC EN CUIDADOS EN SALUD.METODOLOGÍA	TIC EN CUIDADOS EN SALUD.METODOLOGÍA
<b>13.15 – 14.15</b>	BIOQUÍMICA	BIOQUÍMICA	BIOQUÍMICA	BIOQUÍMICA	BIOQUÍMICA

\*Se impartirá hasta 0.5 créditos al comienzo del curso académico por el profesorado del Departamento de Histología.



## PRIMER SEMESTRE. Primera semana (16-09-24 al 20-09-24)

### Curso 1º C / GRUPO AMPLIO / Aula 1.22 ADT

HORARIO	LUNES	MARTES	MIÉRCOLES	JUEVES	VIERNES
15.00-16.00	EVOLUCIÓN HISTÓRICA DE LOS CUIDADOS.TEORÍAS Y MODELOS	EVOLUCIÓN HISTÓRICA DE LOS CUIDADOS.TEORÍAS Y MODELOS	EVOLUCIÓN HISTÓRICA DE LOS CUIDADOS.TEORÍAS Y MODELOS	EVOLUCIÓN HISTÓRICA DE LOS CUIDADOS.TEORÍAS Y MODELOS	EVOLUCIÓN HISTÓRICA DE LOS CUIDADOS.TEORÍAS Y MODELOS
16.00-17.00	ANTOMÍA HUMANA *(HISTOLOGÍA 5H)	ANTOMÍA HUMANA *(HISTOLOGÍA 5H)	ANTOMÍA HUMANA *(HISTOLOGÍA 5H)	ANTOMÍA HUMANA *(HISTOLOGÍA 5H)	ANTOMÍA HUMANA *(HISTOLOGÍA 5H)
17.15 -18.15	FISIOLOGÍA I *(HISTOLOGÍA 5H)	FISIOLOGÍA I *(HISTOLOGÍA 5H)	FISIOLOGÍA I *(HISTOLOGÍA 5H)	FISIOLOGÍA I *(HISTOLOGÍA 5H)	FISIOLOGÍA I *(HISTOLOGÍA 5H)
18.15 – 19.15	BIOQUÍMICA	TIC EN CUIDADOS EN SALUD.METODOLOGÍA	TIC EN CUIDADOS EN SALUD.METODOLOGÍA	TIC EN CUIDADOS EN SALUD.METODOLOGÍA	TIC EN CUIDADOS EN SALUD.METODOLOGÍA
19.15 – 20.15	BIOQUÍMICA	BIOQUÍMICA	BIOQUÍMICA	BIOQUÍMICA	BIOQUÍMICA

\*Se impartirá hasta 0.5 créditos al comienzo del curso académico por el profesorado del Departamento de Histología.

# 1<sup>er</sup>. curso / Grado de Enfermería

**PRIMER SEMESTRE. Desde la 2ª semana hasta la 14ª semana (13 semanas)  
(23-09-24 al 20-12-24)**

**Curso 1º A / GRUPO AMPLIO / Aula 1.22 ADT**

HORARIO	LUNES	MARTES	MIÉRCOLES	JUEVES	VIERNES
11.30-13.00	EVOLUCIÓN HISTÓRICA DE LOS CUIDADOS. MODELOS Y TEORÍAS	FISIOLOGÍA I* (1 hora Histología)	ANATOMÍA* HUMANA (1 hora Histología)	ANATOMÍA* HUMANA ...hasta 19-12-24	TIC EN CUIDADOS DE SALUD. METODOLOGÍA ...hasta 29-11-24
13.00- 14.30	BIOQUÍMICA	BIOQUÍMICA ...hasta 17-12-24	EVOLUCIÓN HISTÓRICA DE LOS CUIDADOS. MODELOS Y TEORÍAS ...hasta 21-12-23	FISIOLOGÍA I* ...hasta 19-12-24	

\*Se impartirá hasta 0.5 créditos al comienzo del curso académico por el profesorado del Departamento de Histología.

**PRIMER SEMESTRE. Desde la 2ª semana hasta la 14ª semana (13 semanas)  
(23-09-24 al 20-12-24)**

**Curso 1º B / GRUPO AMPLIO/ Aula 1.21 ADT**

HORARIO	LUNES	MARTES	MIÉRCOLES	JUEVES	VIERNES
<b>11.30-13.00</b>	EVOLUCIÓN HISTÓRICA DE LOS CUIDADOS DE ENFERMERÍA. MODELOS Y TEORÍAS	BIOQUÍMICA ...hasta 17-12-24	EVOLUCIÓN HISTÓRICA DE LOS CUIDADOS DE ENFERMERÍA. MODELOS Y TEORÍAS ...hasta 18-12-24	FISIOLOGÍA I ...hasta 19-12-24	
<b>13.00-14.30</b>	BIOQUÍMICA	FISIOLOGÍA I (1 hora Histología)	ANATOMÍA HUMANA (1 hora Histología)	ANATOMÍA HUMANA ...hasta 19-12-24	TIC EN CUIDADOS EN SALUD METODOLOGÍA  hasta 29-11-24

\*Se impartirá hasta 0.5 créditos al comienzo del curso académico por el profesorado del Departamento de Histología

# 1<sup>er</sup>. curso / Grado de Enfermería

**PRIMER SEMESTRE. Desde la 2<sup>a</sup> semana hasta la 14<sup>a</sup> semana (13 semanas)  
(23-09-24 al 20-12-24)**

**Curso 1º C / GRUPO AMPLIO / Aula 1.22 ADT**

HORARIO	LUNES	MARTES	MIÉRCOLES	JUEVES	VIERNES
18.15 – 19.45	EVOLUCIÓN HISTÓRICA DE LOS CUIDADOS DE ENFERMERÍA. MODELOS Y TEORÍAS	FISIOLOGÍA I (1 hora Histología)	EVOLUCIÓN HISTÓRICA DE LOS CUIDADOS DE ENFERMERÍA. MODELOS Y TEORÍAS ...hasta 18-12-24	ANATOMÍA HUMANA ...hasta 19-12-24	
19.45 – 21.15	BIOQUÍMICA	BIOQUÍMICA ...hasta 17-12-24	ANATOMÍA HUMANA (1 hora Histología)	FISIOLOGÍA I hasta 19-12-24	TIC EN CUIDADOS EN SALUD METODOLOGÍA ...hasta 29-11-24

\*Se impartirá hasta 0.5 créditos al comienzo del curso académico por el profesorado del Departamento de Histología



**PRIMER SEMESTRE. Desde 2ª semana hasta la 14ª semana (13 semanas)  
(23-09-24 al 20-12-24)**

**GRUPOS REDUCIDOS. Grupo A (1,2,3,4,5)**

ASIGNATURAS	FECHAS	AULAS	Hora	L	M	X	J	VI
TIC EN CUIDADOS DE SALUD. METODOLOGÍA	23-09-24 al 20-12-24	2.02 AINF	8.00-11.15**	1	2	3	4	5
BIOQUÍMICA	07-10-24 al 11-10-24 14-10-24 al 25-10-24 04-11-24 a 29-11-24 16-12-24 a 20-12-24	2.20 LAB 07-10-24 al 11-10-24 14-10-24 al 18-10-24 21-10-24 al 25-10-24 2.21 LAB 04-11-24 al 08-11-24 11-11-24 al 15-11-24 1.22 ADT 18-11-24 al 22-11-24 25-11-24 al 29-11-24 16-12-24 al 20-12-24	9.00- 11.00*	2	3	4	5	1
ANATOMÍA HUMANA	30-09-24 al 25-10-24 04-11-24 a 29-11-24 16-12-24 a 20-12-24	Centro de Prácticas Morfológicas (edificio C, planta baja) FM	9.00-11.00*	3	4	5	1	2
FISIOLOGÍA I	07-10-24 al 29-11-24 10-12-24 a 20-12-24	4.05 ADG 07-10-24 al 15-11-24 25-11-24 a 29-11-24 10-12-24 al 20-12-24	9.00-11.00	5	1	2	3	4
EVOLUCIÓN HISTÓRICA DE LOS CUIDADOS. MODELOS Y TEORÍAS	23-09-24 al 25-10-24 04-11-24 al 22-11-24	2.20 LAB. 18-11-24 al 22-11-24 2.10 ATP	9.00- 11.00*	4	5	1	2	3

\* La última semana la duración de la práctica será de 9:00-10:00

**PRIMER SEMESTRE. Desde 2<sup>a</sup> semana hasta la 14<sup>a</sup> semana (13 semanas)  
(23-09-24 al 20-12-24)**

**GRUPOS REDUCIDOS. Grupo B (6,7,8,9,10)**

ASIGNATURAS	Fechas	AULAS	Hora	L	M	X	J	V
TIC EN CUIDADOS DE SALUD. METODOLOGÍA	23-09-24 al 20-12-24	2.03 AINF	8.00-11.15	6	7	8	9	10
BIOQUÍMICA	30-09-24 al 04-10-24 07-10-24 al 11-10-24 14-10-24 al 18-10-24 21-10-24 al 25-10-24 14-10-24 al 25-10-24 04-11-24 a 29-11-24 16-12-24 a 20-12-24	Laboratorio 2.21 30-09-24 al 04-10-24 07-10-24 al 11-10-24 14-10-24 al 18-10-24 21-10-24 al 25-10-24 18-11-24 al 22-11-24 25-11-24 al 29-11-24  2.15 11-11-23 al 15-11-23 16-12-23 al 20-12-23	9.00-11.00*	7	8	9	10	6
ANATOMÍA HUMANA	30-09-24 al 25-10-24 04-11-24 a 29-11-24 16-12-24 a 20-12-24	Centro de Prácticas Morfológicas (Torre C, planta baja) FM	9.00-11.00*	8	9	10	6	7
FISIOLOGÍA I	07-10-24 al 29-11-24 10-12-24 a 20-12-24	4.03 ADG 07-10-24 al 08-11-24 18-11-24 a 29-11-24 10-12-24 al 20-12-24  2.20 LAB. 11-11-24 al 15-11-24)	9.00-11.00	10	6	7	8	9
EVOLUCIÓN HISTÓRICA DE LOS CUIDADOS. MODELOS Y TEORÍAS	23-09-24 al 25-10-24 04-11-24 al 22-11-24	4.04 ADG	9.00- 11.00*	9	10	6	7	8

\* La última semana la duración de la práctica será de 9:00-10:00

**PRIMER SEMESTRE. Desde 2ª semana hasta la 14ª semana (13 semanas)**  
**(23-09-24 al 20-12-24)**

**GRUPOS REDUCIDOS. Grupo C (11,12,13,14)**

ASIGNATURAS	FECHAS	AULAS	Hora	L	M	X	J	V
TIC EN CUIDADOS DE SALUD. METODOLOGÍA	23-09-24 al 20-12-24	2.02 AINF	15.00-18.15	11		12	13	14
BIOQUÍMICA	30-09-24 al 04-10-24 07-10-24 al 11-10-24 14-10-24 al 25-10-24 04-11-24 a 29-11-24 16-12-24 a 20-12-24	Laboratorio 2.21 30-09-24 al 04-10-24 07-10-24 al 11-10-24 14-10-24 al 18-10-24 21-10-24 al 25-10-24 18-11-24 al 22-11-24 25-11-24 al 29-11-24 2.15 11-11-24 al 15-11-24 16-12-24 al 20-12-24	16.00-18.00*	12	13		14	11
ANATOMIA HUMANA	30-09-24 al 25-10-24 04-11-24 a 29-11-24 16-12-24 a 20-12-24	Centro de Prácticas Morfológicas (Torre C, planta baja) FM	16.00-18.00*	13	14	11		12
FISIOLOGÍA I	07-10-24 al 29-11-24 10-12-24 a 20-12-24	4.04 ADG  07-10-24 al 15-11-24 25-11-24 a 29-11-24  2.20 LAB. 18-11-24 al 22-11-24  3.05 ATP 10-12-24 al 20-12-24	16.00-18.00	14	12	13	11	
EVOLUCIÓN HISTÓRICA DE LOS CUIDADOS. MODELOS Y TEORÍAS	23-09-24 al 25-10-24 04-11-24 al 22-11-24	2.10 ATP	16.00-18.00*		11	14	12	13

\* La última semana la duración de la práctica será de 17:00-18:00.

<b>CALENDARIO DE EXÁMENES</b>		
<b>CONVOCATORIA ORDINARIA ENERO. PRIMER SEMESTRE</b>		
<b>ASIGNATURA</b>	<b>FECHA</b>	<b>HORARIO</b>
BIOQUÍMICA	10-01-25	09.00
FISIOLOGÍA I	13-01-25	09.00
EVOLUCIÓN HISTÓRICA DE LOS CUIDADOS DE ENFERMERÍA. MODELOS Y TEORÍAS	15-01-25	17.00
ANATOMÍA HUMANA	17-01-25	17.00
TIC EN CUIDADOS EN SALUD METODOLOGÍA	19-01-25	17.00

NOTA: el horario de exámenes no podrá interferir con ninguna actividad docente programada



## CALENDARIO DE EXÁMENES

### CONVOCATORIA EXTRAORDINARIA FEBRERO. PRIMER SEMESTRE

ASIGNATURA	FECHA	HORARIO
BIOQUÍMICA	06-02-25	09.00
FISIOLOGÍA I	10-02-25	09.00
EVOLUCIÓN HISTÓRICA DE LOS CUIDADOS DE ENFERMERÍA. MODELOS Y TEORÍAS	12-02-25	09.00
ANATOMÍA HUMANA	13-02-25	09.00
TIC EN CUIDADOS EN SALUD METODOLOGÍA	14-02-25	09.00

NOTA: el horario de exámenes no podrá interferir con ninguna actividad docente programada

**SEGUNDO SEMESTRE. Primera semana (17-02-25 al 21-02-25)**

**Curso 1º A / GRUPO AMPLIO / Aula 1.22 ADT**

HORARIO	LUNES	MARTES	MIÉRCOLES	JUEVES	VIERNES
9.00-10.00	PROCESO DE ENFERMERÍA Y CUIDADOS BÁSICOS	PROCESO DE ENFERMERÍA Y CUIDADOS BÁSICOS	PROCESO DE ENFERMERÍA Y CUIDADOS BÁSICOS	PROCESO DE ENFERMERÍA Y CUIDADOS BÁSICOS	PROCESO DE ENFERMERÍA Y CUIDADOS BÁSICOS
10.00-11.00	TRANSCULTURALIDAD GÉNERO Y SALUD	TRANSCULTURALIDAD GÉNERO Y SALUD	TRANSCULTURALIDAD GÉNERO Y SALUD	TRANSCULTURALIDAD GÉNERO Y SALUD	TRANSCULTURALIDAD GÉNERO Y SALUD
11.30 -12.30	PSICOLOGÍA	PSICOLOGÍA	PSICOLOGÍA	PSICOLOGÍA	PSICOLOGÍA
12.30 – 13.30	FISIOLOGÍA II	FISIOLOGÍA II	FISIOLOGÍA II	FISIOLOGÍA II	FISIOLOGÍA II
13.30 – 14.30	SALUD PÚBLICA	SALUD PÚBLICA	SALUD PÚBLICA	SALUD PÚBLICA	SALUD PÚBLICA



## SEGUNDO SEMESTRE. Primera semana (17-02-25 al 21-02-25)

Curso 1º B / GRUPO AMPLIO / Aula 1.21 ADT

HORARIO	LUNES	MARTES	MIÉRCOLES	JUEVES	VIERNES
9.00-10.00	SALUD PÚBLICA	SALUD PÚBLICA	SALUD PÚBLICA	SALUD PÚBLICA	SALUD PÚBLICA
10.00-11.00	PROCESO DE ENFERMERÍA Y CUIDADOS BÁSICOS	PROCESO DE ENFERMERÍA Y CUIDADOS BÁSICOS	PROCESO DE ENFERMERÍA Y CUIDADOS BÁSICOS	PROCESO DE ENFERMERÍA Y CUIDADOS BÁSICOS	PROCESO DE ENFERMERÍA Y CUIDADOS BÁSICOS
11.30-12.30	TRANSCULTURALIDAD GÉNERO Y SALUD	TRANSCULTURALIDAD GÉNERO Y SALUD	TRANSCULTURALIDAD GÉNERO Y SALUD	TRANSCULTURALIDAD GÉNERO Y SALUD	TRANSCULTURALIDAD GÉNERO Y SALUD
12.30-13.30	PSICOLOGÍA	PSICOLOGÍA	PSICOLOGÍA	PSICOLOGÍA	PSICOLOGÍA
13.30 -14.30	FISIOLOGÍA II	FISIOLOGÍA II	FISIOLOGÍA II	FISIOLOGÍA II	FISIOLOGÍA II

**SEGUNDO SEMESTRE. Primera semana (17-02-25 al 21-02-25)**

**Curso 1º C / GRUPO AMPLIO / Aula 1.22 ADT**

HORARIO	LUNES	MARTES	MIÉRCOLES	JUEVES	VIERNES
15.00-16.00	TRANSCULTURALIDAD GÉNERO Y SALUD	TRANSCULTURALIDAD GÉNERO Y SALUD	TRANSCULTURALIDAD GÉNERO Y SALUD	TRANSCULTURALIDAD GÉNERO Y SALUD	TRANSCULTURALIDAD GÉNERO Y SALUD
16.00-17.00	FISIOLOGÍA II	FISIOLOGÍA II	FISIOLOGÍA II	FISIOLOGÍA II	FISIOLOGÍA II
17.15-18.15	PROCESO DE ENFERMERÍA Y CUIDADOS BÁSICOS	PROCESO DE ENFERMERÍA Y CUIDADOS BÁSICOS	PROCESO DE ENFERMERÍA Y CUIDADOS BÁSICOS	PROCESO DE ENFERMERÍA Y CUIDADOS BÁSICOS	PROCESO DE ENFERMERÍA Y CUIDADOS BÁSICOS
18.15-19.15	PSICOLOGÍA	SALUD PÚBLICA	SALUD PÚBLICA	SALUD PÚBLICA	SALUD PÚBLICA
19.15-20.15	PSICOLOGÍA	PSICOLOGÍA	PSICOLOGÍA	PSICOLOGÍA	PSICOLOGÍA



**SEGUNDO SEMESTRE. Desde la 2ª semana hasta la 14ª semana (13 semanas)**  
**(24-02-25 a 30-05-24)**

**Curso 1º A / GRUPO AMPLIO / Aula 1.22 ADT**

HORARIO	LUNES	MARTES	MIÉRCOLES	JUEVES	VIERNES
11.30-13.00	TRANSCULTURALIDAD GÉNERO Y SALUD	TRANSCULTURALIDAD GÉNERO Y SALUD ...hasta 29-04-25	PROCESO DE ENFERMERÍA Y CUIDADOS BÁSICOS ...hasta 21-05-25	FISIOLOGÍA II ...hasta 29-05-25	PROCESO DE ENFERMERÍA Y CUIDADOS BÁSICOS
13.00-14.30	SALUD PÚBLICA	FISIOLOGÍA II	PSICOLOGÍA ...hasta 28-05-25	PSICOLOGÍA	SALUD PÚBLICA ...hasta 30-05-25

**SEGUNDO SEMESTRE. Desde la 2<sup>a</sup> semana hasta la 14<sup>a</sup> semana (13 semanas),  
(24-02-25 a 30-05-25)**

**Curso 1º B / GRUPO AMPLIO / Aula 1.21ADT**

<b>HORARIO</b>	<b>LUNES</b>	<b>MARTES</b>	<b>MIÉRCOLES</b>	<b>JUEVES</b>	<b>VIERNES</b>
11.30-13.00	SALUD PÚBLICA	FISIOLOGÍA II	PSICOLOGÍA ...hasta 28-05-25	PSICOLOGÍA	SALUD PÚBLICA ...hasta 30-05-25
13.00-14.30	TRANSCULTURALIDAD GÉNERO Y SALUD ...hasta 28-04-25	TRANSCULTURALIDAD GÉNERO Y SALUD ...hasta 29-04-25	PROCESO DE ENFERMERÍA Y CUIDADOS BÁSICOS ...hasta 21-05-25	FISIOLOGÍA II ...hasta 29-05-25	PROCESO DE ENFERMERÍA Y CUIDADOS BÁSICOS



**SEGUNDO SEMESTRE. Desde la 2<sup>a</sup> semana hasta la 14<sup>a</sup> semana (13 semanas)  
(24-02-25 a 30-05-25)**

**Curso 1º C / GRUPO AMPLIO / Aula 1.22ADT**

HORARIO	LUNES	MARTES	MIÉRCOLES	JUEVES	VIERNES
17.45 - 19.15	TRANSCULTURALIDAD GÉNERO Y SALUD	TRANSCULTURALIDAD, GÉNERO Y SALUD ...hasta 29-04-25	PROCESO DE ENFERMERÍA Y CUIDADOS BÁSICOS ...hasta 21-05-25	FISIOLOGÍA II ...hasta 29-05-25	PROCESO DE ENFERMERÍA Y CUIDADOS BÁSICOS
19.15 – 20.45	SALUD PÚBLICA	FISIOLOGÍA II	PSICOLOGÍA ...hasta 28-05-25	PSICOLOGÍA	SALUD PÚBLICA ...hasta 30-05-25

**SEGUNDO SEMESTRE. Desde la 2<sup>a</sup> semana hasta la 14<sup>a</sup> semana (13 semanas)  
(24-02-25 a 30-05-25)**

**GRUPOS REDUCIDOS. Grupo A (1,2,3,4,5)**

ASIGNATURAS	FECHAS	AULAS	Hora	L	M	X	J	V
PSICOLOGÍA	10-03-25 al 11-04-25 28-04-25 al 30-05-25	4.05 ADG	9.00-11.00	1	2	3	4	5
SALUD PÚBLICA	10-03-25 al 11-04-25 28-04-25 al 30-05-25	2.11 ATP	9.00 - 11.00	5	1	2	3	4
PROCESO DE ENFERMERÍA Y CUIDADOS BÁSICOS	10-03-25 al 11-04-25 22-04-25 al 30-05-25	5.03 ASIM 10-03-25 al 11-04-25 2.03 AINF 22-04-25 al 30-05-25	8.30-11.00	3	4	5	1	2
TRANSCULTURALIDAD, GÉNERO Y SALUD	24-02-25 al 27-02-25 10-03-25 al 28-03-25 31-03-25 al 11-04-25 22-04-25 al 30-05-25	2.07 ADG	8.30-11.00	4	5	1	2	3
FISIOLOGÍA II	24-02-25 al 27-02-25 10-03-25 al 11-04-25 22-04-25 al 25-04-25 05-05-25 al 30-05-25	1.22 ADT 24-02-25 al 27-02-25 (Enf.) 10-03-25 al 14-03-25 (Enf.) 4.04 ADG 17-03-25 al 11-04-25 (Enf.) 22-04-25 al 25-04-25 (Fisiología) 05-05-25 al 09-05-25 (Fisiología)	9.00-11.00	2	3	4	5	1
		Facultad de Medicina laboratorio 17, planta 2, Torre C 12-05-25 al 30-05-25 (Medicina)						



## SEGUNDO SEMESTRE. Desde la 2ª semana hasta la 14ª semana (13 semanas) (24-02-25 a 30-05-25)

### GRUPOS REDUCIDOS. Grupo B (6,7,8,9,10)

ASIGNATURAS	FECHAS	AULAS	Hora	L	M	X	J	V
PSICOLOGÍA	10-03-25 al 11-04-25 28-04-25 al 30-05-25	4.05 ADG	9.00-11.00	6	7	8	9	10
SALUD PÚBLICA	10-03-25 al 11-04-25 28-04-25 al 30-05-25	2.11 ATP	9.00 - 11.00	8	9	10	6	7
PROCESO DE ENFERMERÍA Y CUIDADOS BÁSICOS	10-03-25 al 11-04-25 22-04-25 al 30-05-25	5.03 ASIM 10-03-25 al 11-04-25 2.03 AINF 22-04-25 al 30-05-25	8.30-11.00	10	6	7	8	9
TRANSCULTURALIDAD GÉNERO Y SALUD	24-02-25 al 27-02-25 10-03-25 al 28-03-25 31-03-25 al 11-04-25 22-04-25 al 30-05-25	2.07 ADGP	8.30-11.00	7	8	9	10	6
FISIOLOGÍA II	24-02-25 al 27-02-25 10-03-25 al 11-04-25 22-04-25 al 25-04-25 05-05-25 al 30-05-25	1.22 ADT 24-02-25 al 27-02-25 (Enf.) 10-03-25 al 14-03-25 (Enf.) 4.04 ADG 17-03-25 al 11-04-25 (Enf.) 22-04-25 al 25-04-25 (Fisio.) 05-05-25 al 09-05-25 Fisio.)  Facultad de Medicina laboratorio 17, planta 2, Torre C 12-05-25 al 30-05-25	9.00-11.00	9	10	6	7	8

**SEGUNDO SEMESTRE. Desde la 2ª semana hasta la 15ª semana (14 semanas)  
(24-02-25 a 30-05-25)**

**GRUPOS REDUCIDOS. Grupo C (11,12,13,14)**

ASIGNATURAS	FECHAS	AULAS	Hora	L	M	X	J	V
PSICOLOGÍA	10-03-25 al 11-04-25 28-04-25 al 30-05-25	4.05 ADG	15.30 - 17.30	14	11	12		12
SALUD PÚBLICA	10-03-25 al 28-03-25 31-03-25 al 11-04-25 28-04-25 al 30-05-25	2.11 ATP	15.30 17.30		13	14	11	12
PROCESO DE ENFERMERÍA Y CUIDADOS BÁSICOS	10-03-25 al 11-04-25 22-04-25 al 30-05-25	5.03 ASIM 10-03-25 al 11-04-25 2.03 AINF 22-04-25 al 30-05-25	15.00- 17.30	11	12	13		14
TRANSCULTURALIDAD GÉNERO Y SALUD	24-02-25 al 27-02-25 10-03-25 al 28-03-25 31-03-25 a 11-04-25 22-04-25 al 30-05-25	2.07 ADG	15.00- 17.30	13	14		12	11
FISIOLOGÍA II	24-02-25 al 27-02-25 10-03-25 al 11-04-25 22-04-25 al 25-04-25 05-05-25 al 30-05-25	1.22 ADT 24-02-25 al 27-02-25 (Enf.) 10-03-25 al 14-03-25 (Enf.) 4.04 ADG 17-03-25 al 11-04-25 (Enf.) 22-04-25 al 25-04-25 (Fisi.) 05-05-25 al 09-05-25 Fisi.)  Facultad de Medicina laboratorio 17, planta 2, Torre C 12-05-25 al 30-05-25	15.30 -17.30	12		11	14	13



## CALENDARIO DE EXÁMENES

### CONVOCATORIA ORDINARIA JUNIO. SEGUNDO SEMESTRE

ASIGNATURA	FECHA	HORARIO
SALUD PÚBLICA	04-06-25	17.00
TRANSCULTURALIDAD GÉNERO Y SALUD	06-06-25	17.00
FISIOLOGÍA II	10-06-25	09.00
PSICOLOGÍA	13-06-25	9.00
PROCESO DE ENFERMERÍA Y CUIDADOS BÁSICOS	17-06-25	9.00

NOTA: el horario de exámenes no podrá interferir con ninguna actividad docente programada

<b>CALENDARIO DE EXÁMENES</b>		
<b>CONVOCATORIA EXTRAORDINARIA JULIO. SEGUNDO SEMESTRE</b>		
<b>ASIGNATURA</b>	<b>FECHA</b>	<b>HORARIO</b>
SALUD PÚBLICA	01-07-25	9.00
TRANSCULTURALIDAD GÉNERO Y SALUD FISIOLÓGIA II	03-07-25	9.00
FISIOLÓGIA II	07-07-25	9.00
PSICOLOGÍA	09-07-25	9.00
PROCESO DE ENFERMERÍA Y CUIDADOS BÁSICOS	10-07-25	9.00

NOTA: el horario de exámenes no podrá interferir con ninguna actividad docente programada

# GRADO DE ENFERMERÍA / 2º CURSO

## ORGANIZACIÓN GLOBAL DEL CURSO

Sept.	Octubre	Noviembre	Diciembre	Enero	Febrero	Marzo	Abril	Mayo	Junio	Julio
		Grupos* REDUCIDOS						Grupos* REDUCIDOS		
		23-09-24 al 20-12-24		EXÁMENES C. Ordinaria	EXÁMENES C. Extraor.	Grupo AMPLIO		24-02-25 al 30-05-25	EXÁMENES C. Ordinaria	EXÁMENES C. Extraor.
16-09-24 al 20-09-24				10-01-25 al 24-01-25	06-02-25 al 15-02-25	17-02-25 al 21-02-25		Grupo AMPLIO	04-06-25 al 18-06-25	01-07-25 al 11-07-25
		23-09-24 al 20-12-24	Grupo AMPLIO					24-02-25 al 30-05-25		
<b>PRIMER semestre</b>						<b>SEGUNDO semestre</b>				

\*Aquellos grupos reducidos que se vean afectados por un festivo, deben de establecer un proceso de recuperación

### PRIMER SEMESTRE. Primera semana (16-09-24 al 20-09-24)

#### Curso 2º A / GRUPO AMPLIO / Aula 1.18 ADT

HORARIO	LUNES	MARTES	MIÉRCOLES	JUEVES	VIERNES
9.00-10.00	FARMACOLOGÍA	FARMACOLOGÍA	FARMACOLOGÍA	FARMACOLOGÍA	FARMACOLOGÍA
10.00-11.00	NUTRICIÓN YDIETÉTICA	NUTRICIÓN YDIETÉTICA	NUTRICIÓN YDIETÉTICA	NUTRICIÓN YDIETÉTICA	NUTRICIÓN YDIETÉTICA
11.30 -12.30	ENFERMERÍA DEL ADULTO I	ENFERMERÍA DEL ADULTO I	ENFERMERÍA DEL ADULTO I	ENFERMERÍA DEL ADULTO I	ENFERMERÍA DEL ADULTO I
12.30 – 13.30	ENFERMERÍA DE LA INFANCIA Y LA ADOLESCENCIA	ENFERMERÍA DE LA INFANCIA Y LA ADOLESCENCIA	ENFERMERÍA DE LA INFANCIA Y LA ADOLESCENCIA	ENFERMERÍA DE LA INFANCIA Y LA ADOLESCENCIA	ENFERMERÍA DE LA INFANCIA Y LA ADOLESCENCIA
13.30 – 14.30	ESTADÍSTICA	ESTADÍSTICA	ESTADÍSTICA	ESTADÍSTICA	ESTADÍSTICA



## PRIMER SEMESTRE. Primera semana (16-09-24 al 20-09-24)

Curso 2º B / GRUPO AMPLIO / Aula 1.17 ADT

HORARIO	LUNES	MARTES	MIÉRCOLES	JUEVES	VIERNES
9.00-10.00	NUTRICIÓN YDIETÉTICA	NUTRICIÓN YDIETÉTICA	NUTRICIÓN YDIETÉTICA	NUTRICIÓN YDIETÉTICA	NUTRICIÓN YDIETÉTICA
10.00-11.00	ENFERMERÍA DEL ADULTO I	ENFERMERÍA DEL ADULTO I	ENFERMERÍA DEL ADULTO I	ENFERMERÍA DEL ADULTO I	ENFERMERÍA DEL ADULTO I
11.30 -12.30	ENFERMERÍA DE LA INFANCIA Y LA ADOLESCENCIA	ENFERMERÍA DE LA INFANCIA Y LA ADOLESCENCIA	ENFERMERÍA DE LA INFANCIA Y LA ADOLESCENCIA	ENFERMERÍA DE LA INFANCIA Y LA ADOLESCENCIA	ENFERMERÍA DE LA INFANCIA Y LA ADOLESCENCIA
12.30 – 13.30	ESTADÍSTICA	ESTADÍSTICA	ESTADÍSTICA	ESTADÍSTICA	ESTADÍSTICA
13.30 – 14.30	FARMACOLOGÍA	FARMACOLOGÍA	FARMACOLOGÍA	FARMACOLOGÍA	FARMACOLOGÍA

### PRIMER SEMESTRE. Primera semana (16-09-24 al 20-09-24)

Curso 2º C / GRUPO AMPLIO / Aula 1.18 ADT

HORARIO	LUNES	MARTES	MIÉRCOLES	JUEVES	VIERNES
15.00-16.00	ENFERMERÍA DE LA INFANCIA Y LA ADOLESCENCIA	ENFERMERÍA DE LA INFANCIA Y LA ADOLESCENCIA	ENFERMERÍA DE LA INFANCIA Y LA ADOLESCENCIA	ENFERMERÍA DE LA INFANCIA Y LA ADOLESCENCIA	ENFERMERÍA DE LA INFANCIA Y LA ADOLESCENCIA
16.00-17.00	ESTADÍSTICA	ESTADÍSTICA	ESTADÍSTICA	ESTADÍSTICA	ESTADÍSTICA
17.15 – 18.15	NUTRICIÓN YDIETÉTICA	NUTRICIÓN YDIETÉTICA	NUTRICIÓN YDIETÉTICA	NUTRICIÓN YDIETÉTICA	NUTRICIÓN YDIETÉTICA
18.15 – 19.15	ENFERMERÍA DEL ADULTO I	ENFERMERÍA DEL ADULTO I	ENFERMERÍA DEL ADULTO I	ENFERMERÍA DEL ADULTO I	ENFERMERÍA DEL ADULTO I
19.15 – 20.15	FARMACOLOGÍA	FARMACOLOGÍA	FARMACOLOGÍA	FARMACOLOGÍA	FARMACOLOGÍA





**PRIMER SEMESTRE. Desde la 2ª semana hasta la 14ª semana (13 semanas)  
(23-09-24 al 20-12-24)**

**Curso 2º A. / GRUPO AMPLIO / Aula 1.18 ADT**

HORARIO	LUNES	MARTES	MIÉRCOLES	JUEVES	VIERNES
<b>8.00 – 9.30</b>	ESTADÍSTICA	NUTRICIÓN Y DIETÉTICA ...hasta 10-12-24	ENFERMERÍA DEL ADULTO I	NUTRICIÓN Y DIETÉTICA	ENFERMERÍA DEL ADULTO I ...hasta 20-12-24
<b>9.30 – 11.00</b>	ENFERMERÍA DE LA INFANCIA Y LA ADOLESCENCIA	ESTADÍSTICA ...hasta 26-11-24	ENFERMERÍA DE LA INFANCIA Y LA ADOLESCENCIA ...hasta 11-12-24	FARMACOLOGÍA ...hasta 19-12-24	FARMACOLOGÍA

**PRIMER SEMESTRE. Desde la 2ª semana hasta la 14ª semana (13 semanas)  
(23-09-24 al 20-12-24)**

**Curso 2 º B / GRUPO AMPLIO / Aula 1.17ADT**

HORARIO	LUNES	MARTES	MIÉRCOLES	JUEVES	VIERNES
<b>8.00 – 9.30</b>	ENFERMERÍA DE LA INFANCIA Y LA ADOLESCENCIA	ESTADÍSTICA ...hasta 26-11-24	ENFERMERÍA DE LA INFANCIA Y LA ADOLESCENCIA ...hasta 11-12-24	FARMACOLOGÍA ...hasta 19-12-24	FARMACOLOGÍA
<b>9.30 – 11.00</b>	ESTADÍSTICA	NUTRICIÓN Y DIETÉTICA ...hasta 10-12-24	ENFERMERÍA DEL ADULTO I	NUTRICIÓN Y DIETÉTICA	ENFERMERÍA DEL ADULTO I ...hasta 20-12-24



**PRIMER SEMESTRE. Desde la 2ª semana hasta la 14ª semana (13 semanas)  
(23-09-24 al 20-12-24)**

**Curso 2 ° C / GRUPO AMPLIO / Aula 1.18 ADT**

HORARIO	LUNES	MARTES	MIÉRCOLES	JUEVES	VIERNES
<b>17.15 – 18.45</b>	ESTADÍSTICA	NUTRICIÓN Y DIETÉTICA ...hasta 10-12-24	ENFERMERÍA DEL ADULTO I	NUTRICIÓN Y DIETÉTICA	ENFERMERÍA DEL ADULTO I ...hasta 20-12-24
<b>18.45 – 20.15</b>	ENFERMERÍA DE LA INFANCIA Y LA ADOLESCENCIA	ESTADÍSTICA ...hasta 26-11-24	ENFERMERÍA DE LA INFANCIA Y LA ADOLESCENCIA ...hasta 11-12-24	FARMACOLOGÍA ...hasta 19-12-24	FARMACOLOGÍA

**PRIMER SEMESTRE. Desde la 2ª semana hasta la 15ª semana (14 semanas) (18-09-23 al 22-12-23)**

**GRUPOS REDUCIDOS. GRUPO A (1,2,3,4,5)**

ASIGNATURAS	Fechas	AULAS	Hora	L	M	X	J	V
ESTADÍSTICA	23-09-24 al 20-12-24	3.02 AINF	11.15-13.15*	1	2	3	4	5
NUTRICIÓN Y DIETÉTICA	23-09-24 al 20-12-24	4.03 ADG	11.25-13:00	2	3	4	5	1
ENFERMERÍA DEL ADULTO I	23-09-24 al 29-11-24 10-12-24 al 20-12-24	6.03 ASIM 23-09-24 al 04-10-24 6.06 ASIM 07-10-24 al 31-10-24 6.02 ASIM 04-11-24 al 29-11-24 10-12-24 al 20-12-24	13:15-14.45	1	2	3	4	5
ENFERMERÍA DE LA INFANCIA Y LA ADOLESCENCIA	23-09-24 al 20-12-24	5.04 ASIM	13:00-14.35	2	3	4	5	1
FARMACOLOGÍA	23-09-24 al 20-12-24	4.04 ADG	13.00-14.35	5	1	2	3	4



**PRIMER SEMESTRE. Desde la 2ª semana hasta la 15ª semana (14 semanas) (18-09-23 al 22-12-23)**

**GRUPOS REDUCIDOS. GRUPO B. Grupo B (6,7,8,9)**

ASIGNATURAS	FECHAS	AULAS	Hora	L	M	X	J	V
ESTADÍSTICA	23-09-24 al 20-12-24	3.02 AINF	13.15-15.15*	6	7	8	9	
NUTRICIÓN Y DIETÉTICA		4.03 ADG	13.00-14.35	8	9	6	7	
ENFERMERÍA DEL ADULTO I		6.03 ASIM 23-09-24 al 04-10-24						
		6.06 ASIM 07-10-24 al 31-10-24	11.30-13.00	6	7	8	9	
		6.02 ASIM 04-11-24 al 29-11-24						
		10-12-24 al 20-12-24						
ENFERMERÍA DE LA INFANCIA Y LA ADOLESCENCIA	23-09-24 al 20-12-24	5.04 ASIM	11.25-13.00	7	8	9	6	
FARMACOLOGÍA	23-09-24 al 20-12-24	2.18 ADG	11.25-13.00	8	9	6	7	

\* La última semana la duración de la práctica será de 15:05-16:05

**PRIMER SEMESTRE. Desde la 2ª semana hasta la 14ª semana (13 semanas) (23-09-24 al 20-12-24)**

**GRUPOS REDUCIDOS. GRUPOS C. (10,11,12,13)**

ASIGNATURAS	FECHAS	AULAS	Hora	L	M	X	J	VI
ESTADÍSTICA	23-09-24 al 20-12-24	2.03 AINF	15:05 - 17:05*		10	11	12	13
NUTRICIÓN Y DIETÉTICA	23-09-24 al 20-12-24	4.03 ADG	15:25-17:00	13		10	11	12
ENFERMERÍA DEL ADULTO I	23-09-24 al 31-10-24 04-11-24 al 29-11-24 10-12-24 al 20-12-24	6.03 ASIM 23-09-24 al 04-10-24 6.06 ASIM 07-10-24 al 31-10-24 6.02 ASIM 04-11-24 al 29-11-24 10-12-24 al 20-12-24	15:30-17:00	12	13		10	11
FARMACOLOGÍA	23-09-24 al 20-12-24	2.18 ADG	15:25-17.00	11	12	13		10
ENFERMERÍA DE LA INFANCIA Y LA ADOLESCENCIA	23-09-24 al 20-12-24	5.04 ASIM	15:25-17:00	10	11	12	13	

\* La última semana la duración de la práctica será de 15:05-16:05



## CALENDARIO DE EXÁMENES

### CONVOCATORIA ORDINARIA ENERO. PRIMER SEMESTRE

ASIGNATURA	FECHA	HORARIO
ESTADÍSTICA	14-01-25	12.00
FARMACOLOGÍA	16-01-25	12.00
ENFERMERÍA DE LA INFANCIA Y LA ADOLESCENCIA	20-01-25	09.00
NUTRICIÓN Y DIETÉTICA	22-01-25	12.00
ENFERMERÍA DEL ADULTO I	24-01-25	12.00

NOTA: el horario de exámenes no podrá interferir con ninguna actividad docente programada

CALENDARIO DE EXÁMENES		
CONVOCATORIA EXTRAORDINARIA FEBRERO. PRIMER SEMESTRE		
ASIGNATURA	FECHA	HORARIO
ESTADÍSTICA	06-02-25	12.00
FARMACOLOGÍA	10-02-25	12.00
ENFERMERÍA DE LA INFANCIA Y LA ADOLESCENCIA	11-02-25	09.00
NUTRICIÓN Y DIETÉTICA	13-02-25	12.00
ENFERMERÍA DEL ADULTO I	14-02-25	12.00

NOTA: el horario de exámenes no podrá interferir con ninguna actividad docente programada



## SEGUNDO SEMESTRE. 1ª Primera semana (19-02-24 al 23-02-24)

### Curso 2º A / GRUPO AMPLIO / Aula 1.18ADT

HORARIO	LUNES	MARTES	MIÉRCOLES	JUEVES	VIERNES
08.00 – 9.30	ENFERMERÍA DEL ADULTO II	ENFERMERÍA DEL ADULTO II	ENFERMERÍA DEL ADULTO II	ENFERMERÍA DEL ADULTO II	ENFERMERÍA DEL ADULTO II
9.30-11.00	ENFERMERÍA FAMILIAR Y COMUNITARIA	ENFERMERÍA FAMILIAR Y COMUNITARIA	ENFERMERÍA FAMILIAR Y COMUNITARIA	ENFERMERÍA FAMILIAR Y COMUNITARIA	ENFERMERÍA FAMILIAR Y COMUNITARIA
11.30 – 12.30	CUIDADOS PALIATIVOS	CUIDADOS PALIATIVOS	CUIDADOS PALIATIVOS	CUIDADOS PALIATIVOS	CUIDADOS PALIATIVOS
12.30- 13.30	ÉTICA, LEGISLACIÓN Y DEONTOLOGÍA EN ENFERMERÍA	ÉTICA, LEGISLACIÓN Y DEONTOLOGÍA EN ENFERMERÍA	ÉTICA, LEGISLACIÓN Y DEONTOLOGÍA EN ENFERMERÍA	ÉTICA, LEGISLACIÓN Y DEONTOLOGÍA EN ENFERMERÍA	ÉTICA, LEGISLACIÓN Y DEONTOLOGÍA EN ENFERMERÍA
13.30-14.30	FUNDAMENTOS BÁSICOS PARA LA UTILIZACIÓN DEL EJERCICIO FÍSICO EN CIENCIAS DE LA SALUD (OPTATIVA) 1.17ADT	FUNDAMENTOS BÁSICOS PARA LA UTILIZACIÓN DEL EJERCICIO FÍSICO EN CIENCIAS DE LA SALUD (OPTATIVA) 1.17ADT	FUNDAMENTOS BÁSICOS PARA LA UTILIZACIÓN DEL EJERCICIO FÍSICO EN CIENCIAS DE LA SALUD (OPTATIVA) 1.17ADT	FUNDAMENTOS BÁSICOS PARA LA UTILIZACIÓN DEL EJERCICIO FÍSICO EN CIENCIAS DE LA SALUD (OPTATIVA) 1.17ADT	FUNDAMENTOS BÁSICOS PARA LA UTILIZACIÓN DEL EJERCICIO FÍSICO EN CIENCIAS DE LA SALUD (OPTATIVA) 1.17ADT
13.30-15.00	FUNDAMENTOS PARA LA PREVENCIÓN Y CUIDADO DE LOS PACIENTES CON ENFERMEDADES INFECCIOSAS E INMUNOLÓGICAS (OPTATIVA) 1.18 ADT	FUNDAMENTOS PARA LA PREVENCIÓN Y CUIDADO DE LOS PACIENTES CON ENFERMEDADES INFECCIOSAS E INMUNOLÓGICAS (OPTATIVA) 1.18 ADT	FUNDAMENTOS PARA LA PREVENCIÓN Y CUIDADO DE LOS PACIENTES CON ENFERMEDADES INFECCIOSAS E INMUNOLÓGICAS (OPTATIVA) 1.18 ADT	FUNDAMENTOS PARA LA PREVENCIÓN Y CUIDADO DE LOS PACIENTES CON ENFERMEDADES INFECCIOSAS E INMUNOLÓGICAS (OPTATIVA) 1.18 ADT	FUNDAMENTOS PARA LA PREVENCIÓN Y CUIDADO DE LOS PACIENTES CON ENFERMEDADES INFECCIOSAS E INMUNOLÓGICAS (OPTATIVA) 1.18 ADT
13.30-15.00	INGLÉS EN CIENCIAS DE LA SALUD: ENFERMERÍA. ENGLISH IN HEALTH SCIENCES (ENGLISH FOR NURSING) (OPTATIVA) 2.12	INGLÉS EN CIENCIAS DE LA SALUD: ENFERMERÍA. ENGLISH IN HEALTH SCIENCES (ENGLISH FOR NURSING) (OPTATIVA) 2.12	INGLÉS EN CIENCIAS DE LA SALUD: ENFERMERÍA. ENGLISH IN HEALTH SCIENCES (ENGLISH FOR NURSING) (OPTATIVA) 2.12	INGLÉS EN CIENCIAS DE LA SALUD: ENFERMERÍA. ENGLISH IN HEALTH SCIENCES (ENGLISH FOR NURSING) (OPTATIVA) 2.12	INGLÉS EN CIENCIAS DE LA SALUD: ENFERMERÍA. ENGLISH IN HEALTH SCIENCES (ENGLISH FOR NURSING) (OPTATIVA) 2.12

SEGUNDO SEMESTRE. 1ª Primera semana (17-02-25 al 21-02-25)

Curso 2º B / GRUPO AMPLIO / Aula 1.17 ADT

HORARIO	LUNES	MARTES	MIÉRCOLES	JUEVES	VIERNES
08.00 – 9.30	ENFERMERÍA FAMILIAR Y COMUNITARIA	ENFERMERÍA FAMILIAR Y COMUNITARIA	ENFERMERÍA FAMILIAR Y COMUNITARIA	ENFERMERÍA FAMILIAR Y COMUNITARIA	ENFERMERÍA FAMILIAR Y COMUNITARIA
9.30-10.30	CUIDADOS PALIATIVOS	CUIDADOS PALIATIVOS	CUIDADOS PALIATIVOS	CUIDADOS PALIATIVOS	CUIDADOS PALIATIVOS
10.30 –11.30	ÉTICA, LEGISLACIÓN Y DEONTOLOGÍA EN ENFERMERÍA	ÉTICA, LEGISLACIÓN Y DEONTOLOGÍA EN ENFERMERÍA	ÉTICA, LEGISLACIÓN Y DEONTOLOGÍA EN ENFERMERÍA	ÉTICA, LEGISLACIÓN Y DEONTOLOGÍA EN ENFERMERÍA	ÉTICA, LEGISLACIÓN Y DEONTOLOGÍA EN ENFERMERÍA
12.00- 13.30	ÉTICA, LEGISLACIÓN Y DEONTOLOGÍA EN ENFERMERÍA	ENFERMERÍA DEL ADULTO II	ENFERMERÍA DEL ADULTO II	ENFERMERÍA DEL ADULTO II	ENFERMERÍA DEL ADULTO II
13.30-14.30	FUNDAMENTOS BÁSICOS PARA LA UTILIZACIÓN DEL EJERCICIO FÍSICO EN CIENCIAS DE LA SALUD (OPTATIVA) 1.17 ADT	FUNDAMENTOS BÁSICOS PARA LA UTILIZACIÓN DEL EJERCICIO FÍSICO EN CIENCIAS DE LA SALUD (OPTATIVA) 1.17 ADT	FUNDAMENTOS BÁSICOS PARA LA UTILIZACIÓN DEL EJERCICIO FÍSICO EN CIENCIAS DE LA SALUD (OPTATIVA) 1.17 ADT	FUNDAMENTOS BÁSICOS PARA LA UTILIZACIÓN DEL EJERCICIO FÍSICO EN CIENCIAS DE LA SALUD (OPTATIVA) 1.17 ADT	FUNDAMENTOS BÁSICOS PARA LA UTILIZACIÓN DEL EJERCICIO FÍSICO EN CIENCIAS DE LA SALUD (OPTATIVA) 1.17 ADT
13.30-15.00	FUNDAMENTOS PARA LA PREVENCIÓN Y CUIDADO DE LOS PACIENTES CON ENFERMEDADES INFECCIOSAS E INMUNOLÓGICAS (OPTATIVA) 1.18 ADT	FUNDAMENTOS PARA LA PREVENCIÓN Y CUIDADO DE LOS PACIENTES CON ENFERMEDADES INFECCIOSAS E INMUNOLÓGICAS (OPTATIVA) 1.18 ADT	FUNDAMENTOS PARA LA PREVENCIÓN Y CUIDADO DE LOS PACIENTES CON ENFERMEDADES INFECCIOSAS E INMUNOLÓGICAS (OPTATIVA) 1.18 ADT	FUNDAMENTOS PARA LA PREVENCIÓN Y CUIDADO DE LOS PACIENTES CON ENFERMEDADES INFECCIOSAS E INMUNOLÓGICAS (OPTATIVA) 1.18 ADT	FUNDAMENTOS PARA LA PREVENCIÓN Y CUIDADO DE LOS PACIENTES CON ENFERMEDADES INFECCIOSAS E INMUNOLÓGICAS (OPTATIVA) 1.18 ADT
13.30-15.00	INGLÉS EN CIENCIAS DE LA SALUD: ENFERMERÍA. ENGLISH IN HEALTH SCIENCES (ENGLISH FOR NURSING) (OPTATIVA) 2.12	INGLÉS EN CIENCIAS DE LA SALUD: ENFERMERÍA. ENGLISH IN HEALTH SCIENCES (ENGLISH FOR NURSING) (OPTATIVA) 2.12	INGLÉS EN CIENCIAS DE LA SALUD: ENFERMERÍA. ENGLISH IN HEALTH SCIENCES (ENGLISH FOR NURSING) (OPTATIVA) 2.12	INGLÉS EN CIENCIAS DE LA SALUD: ENFERMERÍA. ENGLISH IN HEALTH SCIENCES (ENGLISH FOR NURSING) (OPTATIVA) 2.12	INGLÉS EN CIENCIAS DE LA SALUD: ENFERMERÍA. ENGLISH IN HEALTH SCIENCES (ENGLISH FOR NURSING) (OPTATIVA) 2.12



## SEGUNDO SEMESTRE. 1ª Primera semana (17-02-25 al 21-02-25)

Curso 2º C / GRUPO AMPLIO / Aula 1.18ADT

HORARIO	LUNES	MARTES	MIÉRCOLES	JUEVES	VIERNES
15.00-16.00	ÉTICA, LEGISLACIÓN Y DEONTOLOGÍA EN ENFERMERÍA	ÉTICA, LEGISLACIÓN Y DEONTOLOGÍA EN ENFERMERÍA	ÉTICA, LEGISLACIÓN Y DEONTOLOGÍA EN ENFERMERÍA	ÉTICA, LEGISLACIÓN Y DEONTOLOGÍA EN ENFERMERÍA	ÉTICA, LEGISLACIÓN Y DEONTOLOGÍA EN ENFERMERÍA
16.00 – 17.30	ENFERMERÍA DEL ADULTO II	ENFERMERÍA FAMILIAR Y COMUNITARIA	ENFERMERÍA FAMILIAR Y COMUNITARIA	ENFERMERÍA FAMILIAR Y COMUNITARIA	ENFERMERÍA FAMILIAR Y COMUNITARIA
17.45 – 19.15	ENFERMERÍA DEL ADULTO II	ENFERMERÍA DEL ADULTO II	ENFERMERÍA DEL ADULTO II	ENFERMERÍA DEL ADULTO II	ENFERMERÍA DEL ADULTO II
19.15 – 20.15	CUIDADOS PALIATIVOS	CUIDADOS PALIATIVOS	CUIDADOS PALIATIVOS	CUIDADOS PALIATIVOS	CUIDADOS PALIATIVOS
20.15 – 21.15	ESTRÉS PSICOSOCIAL Y SALUD (OPTATIVA)	ESTRÉS PSICOSOCIAL Y SALUD (OPTATIVA)	ESTRÉS PSICOSOCIAL Y SALUD (OPTATIVA)	ESTRÉS PSICOSOCIAL Y SALUD (OPTATIVA)	ESTRÉS PSICOSOCIAL Y SALUD (OPTATIVA)

## 2º. curso / Grado de Enfermería

**SEGUNDO SEMESTRE. Desde la 2ª semana hasta la 15ª semana (14 semanas) (24-02-25 al 30-05-25)**

**Curso 2º A / GRUPO AMPLIO / Aula 1.17ADT**

HORARIO	LUNES	MARTES	MIÉRCOLES	JUEVES	VIERNES
8.00-9.30	ENFERMERÍA DEL ADULTO II	ENFERMERÍA DEL ADULTO I ...hasta el 27-05-25I	Fundamentos básicos para la utilización del ejercicio físico en Ciencias de la Salud 1.17 ADT Fundamentos para la prevención y cuidado de los pacientes con enfermedades infecciosas e inmunológicas 1.18 ADT Inglés en ciencias de la salud: enfermería. English in health sciences (English for nursing) 2.12 ADT	ENFERMERÍA FAMILIAR Y COMUNITARIA	
9.30-11.00	ÉTICA 24-02-25 10-03-25 24-03-25 07-04-25 28-04-25 05-05-25 19-05-25 CUIDADOS PALIATIVOS 03-03-25 17-03-25 31-03-25 21-04-25 12-05-25 26-05-25	ENFERMERÍA FAMILIAR Y COMUNITARIA ...hasta 27-05-25	CUIDADOS PALIATIVOS ...hasta el 28-05-25	ENFERMERÍA DEL ADULTO II	Fundamentos básicos para la utilización del ejercicio físico en Ciencias de la Salud (10.00 a 11.00) ...hasta 30-05-25 1.17 ADT Fundamentos para la prevención y cuidado de los pacientes con enfermedades infecciosas e inmunológicas (10.00 a 11.30) ...hasta 23-05-25 1.18 ADT Inglés en ciencias de la salud: enfermería. English in health sciences (English for nursing) ... hasta 01-06-24 2.12 ADT (10.00 a 11.30) ...hasta 30-05-25

**SEGUNDO SEMESTRE. Desde la 2ª semana hasta la 15ª semana (14 semanas) (24-02-25 al 30-05-25)**

**Curso 2º B / GRUPO AMPLIO / Aula 1.18 ADT**

HORARIO	LUNES	MARTES	MIÉRCOLES	JUEVES	VIERNES
8.00-9.30	<p>ÉTICA 24-02-25 10-03-25 24-03-25 07-04-25 28-04-25 05-05-25 19-05-25 CUIDADOS PALIATIVOS 03-03-25 17-03-25 31-03-25 21-04-25 12-05-25 26-05-25</p>	<p>ENFERMERÍA FAMILIAR Y COMUNITARIA ...hasta el 27-05- 25</p>	<p>Fundamentos básicos para la utilización del ejercicio físico en Ciencias de la Salud 1.17 ADT ... hasta 22-05-24 Fundamentos para la prevención y cuidado de los pacientes con enfermedades infecciosas e inmunológicas 1.18 ADT ... hasta 22-05-24 Inglés en ciencias de la salud: enfermería. English in health sciences (English for nursing) 2.12 ADT</p>	<p>ENFERMERÍA FAMILIAR Y COMUNITARIA</p>	
9.30-11.00	<p>ENFERMERÍA DEL ADULTO II hasta el 03-06-24</p>	<p>ENFERMERÍA DEL ADULTO II ...hasta el 27-05- 25</p>	<p>CUIDADOS PALIATIVOS ...hasta el 28-05-25</p>	<p>ENFERMERÍA DEL ADULTO II</p>	<p>Fundamentos básicos para la utilización del ejercicio físico en Ciencias de la Salud (10.00 a 11.00) ...hasta 30-05-25 1.17 ADT Fundamentos para la prevención y cuidado de los pacientes con enfermedades infecciosas e inmunológicas (10.00 a 11.30) ...hasta 23-05-25 1.18 ADT Inglés en ciencias de la salud: enfermería. English in health sciences (English for nursing) 2.12 ADT (10.00 a 11.30) ...hasta 30-05-25</p>

## 2º. curso / Grado de Enfermería

**SEGUNDO SEMESTRE. Desde la 2ª semana hasta la 15ª semana (14 semanas) (24-02-25 al 30-05-25)**

**Curso 2º C / GRUPO AMPLIO / Aula 1.18ADT**

HORARIO	LUNES	MARTES	MIÉRCOLES	JUEVES	VIERNES
17.15– 18.45	ENFERMERÍA DEL ADULTO II	ENFERMERÍA DEL ADULTO II ...hasta 27-05-25	CUIDADOS PALIATIVOS ...hasta 28-05-25	ENFERMERÍA DEL ADULTO II	
18.45 – 20.15	ÉTICA 24-02-25 10-03-25 24-03-25 07-04-25 28-04-25 05-05-25 19-05-25 CUIDADOS PALIATIVOS 03-03-25 17-03-25 31-03-25 21-04-25 12-05-25 26-05-25	ENFERMERÍA FAMILIAR Y COMUNITARIA ...hasta 27-05-25	ESTRÉS PSICOSOCIAL Y SALUD (OPTATIVA) ...hasta 28-05-25	ENFERMERÍA FAMILIAR Y COMUNITARIA	
20.15-21.15		ESTRÉS PSICOSOCIAL Y SALUD (OPTATIVA)	ESTRÉS PSICOSOCIAL Y SALUD (OPTATIVA)	ESTRÉS PSICOSOCIAL Y SALUD (OPTATIVA)	

**SEGUNDO SEMESTRE Desde la 2ª semana hasta la 16ª semana (15 semanas) (26-02-24 a 05-06-24).**
**GRUPOS REDUCIDOS. GRUPOS A (1,2,3,4,5)**

ASIGNATURAS	FECHAS	AULAS	Hora	L	M	X	J	V
ÉTICA, LEGISLACIÓN Y DEONTOLOGÍA EN ENFERMERÍA	24-02-25 al 27-02-25	2.18 ADG	13.00-14.45	1	2	3	4	5
	17-03-25 al 21-03-25							
	31-03-25 al 04-04-25							
	22-04-25 al 25-04-25							
	05-05-25 al 09-05-25							
19-05-25 al 23-05-25								
CUIDADOS PALIATIVOS	24-02-25 al 30-05-25	2.16 ADG	13.00-15.00	2	3	4	5	1
ENFERMERÍA DEL ADULTO II	24-02-25 al 27-02-25	6.08 ASIM	11.15-13.00	2	3	4	5	1
	10-03-25 al 11-04-25	6.03 ASIM						
	22-04-25 al 30-05-25	Lab. 2.20						
ENFERMERÍA DEL ADULTO II (Salud de la Mujer)	10-03-25 a 14-03-25	6.05 ASIM	13.00-14.45	1	2	3	4	5
	24-03-25 a 28-03-25							
	07-04-25 al 11-04-25							
	28-04-25 a 30-04-25							
	12-05-25 a 16-05-25							
	26-05-25 al 30-05-25							
ENFERMERÍA FAMILIAR Y COMUNITARIA	24-02-25 al 27-02-25	3.03 AINF	11.15-13.00	1	2	3	4	5
	10-03-25 al 11-04-25	10-03-25 al 14-03-25						
	22-04-25 al 30-05-25	4.03 ADG						
		24-02-25 al 27-02-25						
		17-03-25 al 11-04-25						
	22-04-25 al 30-05-25							
INGLÉS EN CIENCIAS DE LA SALUD: ENFERMERÍA. (OPTATIVA)	24-02-25 al 27-02-25	2.12 ADT						Grupo A (8.00 a 10.00)
	10-03-25 al 11-04-25							Grupo B (11.30 a 13.30)
	05-05-25 al 16-05-25							
FUNDAMENTOS BÁSICOS PARA LA UTILIZACIÓN DEL EJERCICIO FÍSICO EN CIENCIAS DE LA SALUD (OPTATIVA)	24-02-25 al 27-02-25	3.05 ATP	8.00- 10.00					GRUPO ÚNICO
	10-03-25 al 11-04-25							
	05-05-25 al 30-05-25							
FUNDAMENTOS PARA LA PREVENCIÓN Y CUIDADO DE LOS PACIENTES CON ENFERMEDADES INFECCIOSAS E INMUNOLÓGICAS (OPTATIVA)	24-02-25 al 27-02-25	1.18 ADT						Grupo A (8.00 a 10.00)
	10-03-25 al 11-04-25							Grupo B (11.30 a 13.30)
	05-05-25 al 30-05-25							

## 2º. curso / Grado de Enfermería

SEGUNDO SEMESTRE Desde la 2ª semana hasta la 15ª semana (14 semanas), (24-02-25 a 30-05-25).

### GRUPOS REDUCIDOS. GRUPOS B (6,7,8,9)

ASIGNATURAS	FECHAS	AULAS	Hora	L	M	X	J	V
ÉTICA, LEGISLACIÓN Y DEONTOLOGÍA EN ENFERMERÍA	24-02-25 al 27-02-25	2.18 ADG	11.15-13.00	6	7	8	9	
	17-03-25 al 21-03-25							
	31-03-25 al 04-04-25							
	22-04-25 al 25-04-25							
	05-05-25 al 09-05-25							
19-05-25 al 23-05-25								
CUIDADOS PALIATIVOS*	24-02-25 al 30-05-25	2.16 ADG	11.00-13.00	7	8	9	6	
ENFERMERÍA DEL ADULTO II	24-02-25 al 27-02-25	6.08 ASIM	13.00-14.45	6	7	8	9	
	10-03-25 al 11-04-25	6.03 ASIM						
	22-04-25 al 30-05-25	Lab. 2.20						
ENFERMERÍA DEL ADULTO II (Salud de la Mujer)	10-03-25 al 14-03-25	6.05 ASIM	11.15-13.00	6	7	8	9	
	24-03-25 al 28-03-25							
	07-04-25 al 11-04-25							
	28-04-25 al 30-04-25							
	12-05-25 al 16-05-25							
	26-05-25 al 30-05-25							
ENFERMERÍA FAMILIAR Y COMUNITARIA	24-02-25 al 27-02-25	3.03 AINF	13.00-14.45	7	8	9	6	
	10-03-25 al 11-04-25	10-03-25 al 14-03-25						
	22-04-25 al 30-05-25	4.03 ADG						
		24-02-25 al 27-02-25						
		17-03-25 al 11-04-25						
	22-04-25 al 30-05-25							
INGLÉS EN CIENCIAS DE LA SALUD: ENFERMERÍA. (OPTATIVA)	24-02-25 al 27-02-25	2.12 ADT						Grupo A
	10-03-25 al 11-04-25							(8.00 a 10.00)
	05-05-25 al 16-05-25							Grupo B (11.30 a 13.30)
FUNDAMENTOS BÁSICOS PARA LA UTILIZACIÓN DEL EJERCICIO FÍSICO EN CIENCIAS DE LA SALUD (OPTATIVA*)	24-02-25 al 30-05-25	3.05 ATP	8.00- 10.00					GRUPO ÚNICO
FUNDAMENTOS PARA LA PREVENCIÓN Y CUIDADO DE LOS PACIENTES CON ENFERMEDADES INFECCIOSAS E INMUNOLÓGICAS (OPTATIVA)	24-02-25 al 27-02-25	1.18 ADT						Grupo A
	10-03-25 al 11-04-25							(8.00 a 10.00)
	05-05-25 al 30-05-25							Grupo B (11.30 a 13.30)

\*La última semana la práctica será de una hora.



**SEGUNDO SEMESTRE Desde la 2ª semana hasta la 15ª semana (14 semanas), (24-02-25 a 30-06-25).**
**GRUPOS REDUCIDOS. GRUPOS C (10,11,12,13)**

ASIGNATURAS	FECHAS	AULAS	Hora	L	M	X	J	V
ÉTICA, LEGISLACIÓN Y DEONTOLOGÍA EN ENFERMERÍA	24-02-25 a 27-02-25	2.10 ATP	15.15-17.00	10	11	12	13	
	17-03-25 al 21-03-25							
	31-03-25 a 04-04-25							
	22-04-25 a 25-04-25							
	05-05-25 a 09-05-25							
19-05-25 a 23-05-25								
CUIDADOS PALIATIVOS	24-02-25 al 30-05-25	2.16 ADG	15.00-17.00	11	12	13	10	
ENFERMERÍA DEL ADULTO II	24-02-25 al 27-02-25	6.08 ASIM	15.25-17.00	12	13	10	11	
	10-03-25 al 11-04-25	6.03 ASIM						
	22-04-25 al 30-05-25	Lab. 2.20						
ENFERMERÍA DEL ADULTO II (Salud de la Mujer)	10-03-25 a 14-03-25	6.05 ASIM	15.15-17.00	10	11	12	13	
	24-03-25 a 28-03-25							
	07-04-25 al 11-04-25							
	28-04-25 a 30-04-25							
	12-05-25 a 16-05-25							
	26-05-25 al 30-05-25							
ENFERMERÍA FAMILIAR Y COMUNITARIA		3.03 AINF	15.15-17.00	13	10	11	12	
	24-02-25 al 27-02-25	10-03-25 al 14-03-25						
	10-03-25 al 11-04-25	4.03 ADG						
	22-04-25 al 30-05-25	24-02-25 al 27-02-25						
		17-03-25 al 11-04-25						
	22-04-25 al 30-05-25							
ESTRÉS PSICOSOCIAL Y SALUD (OPTATIVA)		Docencia práctica en banda horaria de teoría						

\*La última semana la práctica será de una hora.

CALENDARIO DE EXÁMENES		
CONVOCATORIA ORDINARIA JUNIO. SEGUNDO SEMESTRE		
ASIGNATURA	FECHA	HORARIO
ENFERMERÍA DEL ADULTO II	05-06-25	17.00
ENFERMERÍA DEL ADULTO II FUNDAMENTOS BÁSICOS PARA LA UTILIZACIÓN DEL EJERCICIO FÍSICO EN CIENCIAS DE LA SALUD (Optativa)	09-06-25	17.00
FUNDAMENTOS PARA LA PREVENCIÓN Y CUIDADO DE LOS PACIENTES CON ENFERMEDADES INFECCIOSAS E INMUNOLÓGICAS (Optativa)	09-06-25	17.00
ESTRÉS PSICOSOCIAL Y SALUD(Optativa)	09-06-25	17.00
INGLÉS EN CIENCIAS DE LA SALUD: ENFERMERÍA (Optativa)	09-06-25	17.00
ENFERMERÍA FAMILIAR Y COMUNITARIA	11-06-25	12.00
CUIDADOS PALIATIVOS	16-06-25	12.00
ÉTICA, LEGISLACIÓN Y DEONTOLOGÍA EN ENFERMERÍA	18-06-25	12.00

NOTA: el horario de exámenes no podrá interferir con ninguna actividad docente programada

## CALENDARIO DE EXÁMENES

### CONVOCATORIA EXTRAORDINARIA JULIO. SEGUNDO SEMESTRE

ASIGNATURA	FECHA	HORARIO
ENFERMERÍA DEL ADULTO II	02-07-25	17.00
ENFERMERÍA DEL ADULTO II FUNDAMENTOS BÁSICOS PARA LA UTILIZACIÓN DEL EJERCICIO FÍSICO EN CIENCIAS DE LA SALUD (Optativa)	04-07-25	17.00
FUNDAMENTOS PARA LA PREVENCIÓN Y CUIDADO DE LOS PACIENTES CON ENFERMEDADES INFECCIOSAS E INMUNOLÓGICAS (Optativa)	04-07-25	12.00
ESTRÉS PSICOSOCIAL Y SALUD (Optativa)	04-07-25	17.00
INGLÉS EN CIENCIAS DE LA SALUD: ENFERMERÍA (Optativa)	04-07-25	12.00
ENFERMERÍA FAMILIAR Y COMUNITARIA	08-07-25	09.00
CUIDADOS PALIATIVOS	10-07-25	09.00
ÉTICA, LEGISLACIÓN Y DEONTOLOGÍA EN ENFERMERÍA	11-07-25	17.00

NOTA: el horario de exámenes no podrá interferir con ninguna actividad docente programada

## GRADO DE ENFERMERÍA / 3º CURSO

### ORGANIZACIÓN GLOBAL DEL CURSO

Sept.	Octubre	Noviembre	Diciembre	Enero	Febrero	Marzo	Abril	Mayo	Junio	Julio
		Grupos* REDUCIDOS								
		23-09-24 al 20-12-24		EXÁMENES C. Ordinaria	EXÁMENES C. Extraor.					
						Prácticas Externas A y B				
						10-02-25 al 30-06-25			EXÁMENES C. Ordinaria	EXÁMENES C. Extraor.
16-09-24 al 20-09-24		Grupo AMPLIO		10-01-25 al 24-01-25	06-02-25 al 15-02-25				04-06-25 al 18-06-25	01-07-25 al 11-07-25
		23-09-24 al 20-12-24				Seminarios 24-02-25 al 11-04-25 22-04-25 al 13-06-25				
PRIMER semestre						SEGUNDO semestre				

**PRIMER SEMESTRE. Primera semana (16-09-24 al 20-09-24)**
**Curso 3º A / GRUPO AMPLIO / Aula 2.12 ADT**

HORARIO	LUNES	MARTES	MIÉRCOLES	JUEVES	VIERNES
9.00-10.00	ENFERMERÍA DEL ADULTO III	ENFERMERÍA DEL ADULTO III	ENFERMERÍA DEL ADULTO III	ENFERMERÍA DEL ADULTO III	ENFERMERÍA DEL ADULTO III
10.00-11.00	ENFERMERÍA DE SALUD MENTAL	ENFERMERÍA DE SALUD MENTAL	ENFERMERÍA DE SALUD MENTAL	ENFERMERÍA DE SALUD MENTAL	ENFERMERÍA DE SALUD MENTAL
11.15 -12.15	GESTIÓN DE LOS SERVICIOS DE ENFERMERÍA Y DOCUMENTACIÓN SOCIO-SANITARIA	GESTIÓN DE LOS SERVICIOS DE ENFERMERÍA Y DOCUMENTACIÓN SOCIO-SANITARIA	GESTIÓN DE LOS SERVICIOS DE ENFERMERÍA Y DOCUMENTACIÓN SOCIO-SANITARIA	GESTIÓN DE LOS SERVICIOS DE ENFERMERÍA Y DOCUMENTACIÓN SOCIO-SANITARIA	GESTIÓN DE LOS SERVICIOS DE ENFERMERÍA Y DOCUMENTACIÓN SOCIO-SANITARIA
12.15 – 13.15	ENFERMERÍA DEL ENVEJECIMIENTO	ENFERMERÍA DEL ENVEJECIMIENTO	ENFERMERÍA DEL ENVEJECIMIENTO	ENFERMERÍA DEL ENVEJECIMIENTO	ENFERMERÍA DEL ENVEJECIMIENTO
13.30 – 14.45	ATENCIÓN COMUNITARIA EN SALUD MENTAL (optativa) (2.12 ADT)	ATENCIÓN COMUNITARIA EN SALUD MENTAL (optativa) (2.12 ADT)	ATENCIÓN COMUNITARIA EN SALUD MENTAL (optativa) (2.12 ADT)	ATENCIÓN COMUNITARIA EN SALUD MENTAL (optativa) (2.12 ADT)	ATENCIÓN COMUNITARIA EN SALUD MENTAL (optativa) (2.12 ADT)

### 3º. curso / Grado de Enfermería

#### PRIMER SEMESTRE. Primera semana (11-09-23 al 15-09-23)

##### Curso 3º B / GRUPO AMPLIO / Aula 2.09 ADT

HORARIO	LUNES	MARTES	MIÉRCOLES	JUEVES	VIERNES
9.00-10.00	ENFERMERÍA DEL ENVEJECIMIENTO	ENFERMERÍA DEL ENVEJECIMIENTO	ENFERMERÍA DEL ENVEJECIMIENTO	ENFERMERÍA DEL ENVEJECIMIENTO	ENFERMERÍA DEL ENVEJECIMIENTO
10.00-11.00	ENFERMERÍA DEL ADULTO III	ENFERMERÍA DEL ADULTO III	ENFERMERÍA DEL ADULTO III	ENFERMERÍA DEL ADULTO III	ENFERMERÍA DEL ADULTO III
11.15 -12.15	ENFERMERÍA DE SALUD MENTAL	ENFERMERÍA DE SALUD MENTAL	ENFERMERÍA DE SALUD MENTAL	ENFERMERÍA DE SALUD MENTAL	ENFERMERÍA DE SALUD MENTAL
12.15 -13.15	GESTIÓN DE LOS SERVICIOS DE ENFERMERÍA Y DOCUMENTACIÓN SOCIO-SANITARIA	GESTIÓN DE LOS SERVICIOS DE ENFERMERÍA Y DOCUMENTACIÓN SOCIO-SANITARIA	GESTIÓN DE LOS SERVICIOS DE ENFERMERÍA Y DOCUMENTACIÓN SOCIO-SANITARIA	GESTIÓN DE LOS SERVICIOS DE ENFERMERÍA Y DOCUMENTACIÓN SOCIO-SANITARIA	GESTIÓN DE LOS SERVICIOS DE ENFERMERÍA Y DOCUMENTACIÓN SOCIO-SANITARIA
13.30 -14.45	ATENCIÓN COMUNITARIA EN SALUD MENTAL (optativa) (2.12 ADT)	ATENCIÓN COMUNITARIA EN SALUD MENTAL (optativa) (2.12 ADT)	ATENCIÓN COMUNITARIA EN SALUD MENTAL (optativa) (2.12 ADT)	ATENCIÓN COMUNITARIA EN SALUD MENTAL (optativa) (2.12 ADT)	ATENCIÓN COMUNITARIA EN SALUD MENTAL (optativa) (2.12 ADT)



## PRIMER SEMESTRE. Primera semana (16-09-24 al 20-09-24)

### Curso 3º C / GRUPO AMPLIO / Aula 2.12 ADT

HORARIO	LUNES	MARTES	MIÉRCOLES	JUEVES	VIERNES
15.00-16.00	GESTIÓN DE LOS SERVICIOS DE ENFERMERÍA Y DOCUMENTACIÓN SOCIO-SANITARIA	ENFERMERÍA DE SALUD MENTAL	ENFERMERÍA DE SALUD MENTAL	ENFERMERÍA DE SALUD MENTAL	ENFERMERÍA DE SALUD MENTAL
16.00-17.00	GESTIÓN DE LOS SERVICIOS DE ENFERMERÍA Y DOCUMENTACIÓN SOCIO-SANITARIA	GESTIÓN DE LOS SERVICIOS DE ENFERMERÍA Y DOCUMENTACIÓN SOCIO-SANITARIA	GESTIÓN DE LOS SERVICIOS DE ENFERMERÍA Y DOCUMENTACIÓN SOCIO-SANITARIA	GESTIÓN DE LOS SERVICIOS DE ENFERMERÍA Y DOCUMENTACIÓN SOCIO-SANITARIA	GESTIÓN DE LOS SERVICIOS DE ENFERMERÍA Y DOCUMENTACIÓN SOCIO-SANITARIA
17.15 -18.15	ENFERMERÍA DEL ENVEJECIMIENTO	ENFERMERÍA DEL ENVEJECIMIENTO	ENFERMERÍA DEL ENVEJECIMIENTO	ENFERMERÍA DEL ENVEJECIMIENTO	ENFERMERÍA DEL ENVEJECIMIENTO
18.15 –19.15	ENFERMERÍA DEL ADULTO III	ENFERMERÍA DEL ADULTO III	ENFERMERÍA DEL ADULTO III	ENFERMERÍA DEL ADULTO III	ENFERMERÍA DEL ADULTO III
19.15 –20.15	SEXOLOGÍA Y ASPECTOS PREVENTIVOS EN LA REPRODUCCIÓN (optativa) (2.09 ADT)	SEXOLOGÍA Y ASPECTOS PREVENTIVOS EN LA REPRODUCCIÓN (optativa) (2.09 ADT)	SEXOLOGÍA Y ASPECTOS PREVENTIVOS EN LA REPRODUCCIÓN (optativa) (2.09 ADT)	SEXOLOGÍA Y ASPECTOS PREVENTIVOS EN LA REPRODUCCIÓN (optativa) (2.09 ADT)	SEXOLOGÍA Y ASPECTOS PREVENTIVOS EN LA REPRODUCCIÓN (optativa) (2.09 ADT)

### 3º. curso / Grado de Enfermería

**PRIMER SEMESTRE. Desde la 2ª semana hasta la 14ª semana (13 semanas)  
(23-09-24 al 20-12-24)**

**Grupo 3º A / GRUPO AMPLIO / Aula 2.12 ADT**

HORARIO	LUNES	MARTES	MIÉRCOLES	JUEVES	VIERNES
8.00-9.30	ENFERMERÍA DEL DULTO III ...hasta 16-12-24	ENFERMERÍA DEL ENVEJECIMIENTO ...hasta 10-12-24	ENFERMERÍA DEL ADULTO III	ENFERMERÍA DEL ENVEJECIMIENTO	<b>ATENCIÓN COMUNITARIA EN LA SALUD MENTAL (OPTATIVA)</b> 2.17ADT (10.30 a 13.30h) ...hasta 20-12-24
9.30-11.00	ENFERMERÍA DE SALUD MENTAL	GESTIÓN DE LOS SERVICIOS DE ENFERMERÍA Y DOCUMENTACIÓN SOCIO-SANITARIA	ENFERMERÍA DE SALUD MENTAL hasta 11-12-24	GESTIÓN DE LOS SERVICIOS DE ENFERMERÍA Y DOCUMENTACIÓN SOCIO-SANITARIA ...hasta 28-11-24	



**PRIMER SEMESTRE. Desde la 2ª semana hasta la 14ª semana (13 semanas)  
(23-09-24 al 20-12-24)**

**Curso 3º B / GRUPO AMPLIO / Aula 2.09 ADT**

HORARIO	LUNES	MARTES	MIÉRCOLES	JUEVES	VIERNES
8.00-9.30	ENFERMERÍA DE SALUD MENTAL	GESTIÓN DE LOS SERVICIOS DE ENFERMERÍA Y DOCUMENTACIÓN SOCIO-SANITARIA	ENFERMERÍA DE SALUD MENTAL ...hasta 11-12-24	GESTIÓN DE LOS SERVICIOS DE ENFERMERÍA Y DOCUMENTACIÓN SOCIO-SANITARIA ...hasta 28-11-24	ATENCIÓN COMUNITARIA EN LA SALUD MENTAL (OPTATIVA) 2.17ADT (10.30 a 13.30h) ...hasta 20-12-24
9.30-11.00	ENFERMERÍA DEL ADULTO III ...hasta 16-12-24	ENFERMERÍA DEL ENVEJECIMIENTO ...hasta 10-12-24	ENFERMERÍA DEL ADULTO III	ENFERMERÍA DEL ENVEJECIMIENTO	

### 3º. curso / Grado de Enfermería

**PRIMER SEMESTRE. Desde la 2ª semana hasta la 14ª semana (13 semanas)  
(23-09-24 al 20-12-24)**

**Curso 3º C / GRUPO AMPLIO / Aula 2.12 ADT**

HORARIO	LUNES	MARTES	MIÉRCOLES	JUEVES	VIERNES
17.15– 18.45	ENFERMERÍA DEL ADULTO III ...hasta 16-12-24	GESTIÓN DE LOS SERVICIOS DE ENFERMERÍA Y DOCUMENTACIÓN SOCIO-SANITARIA	ENFERMERÍA DEL ADULTO III	GESTIÓN DE LOS SERVICIOS DE ENFERMERÍA Y DOCUMENTACIÓN SOCIO-SANITARIA ...hasta 28-11-24	
18.45 – 20.15	ENFERMERÍA DE SALUD MENTAL	ENFERMERÍA DEL ENVEJECIMIENTO ...hasta 10-12-24	ENFERMERÍA DE SALUD MENTAL ...hasta 11-12-24	ENFERMERÍA DEL ENVEJECIMIENTO	
20.15 – 21.15		SEXOLOGÍA Y ASPECTOS PREVENTIVOS EN LA REPRODUCCIÓN (OPTATIVA) (2.09 ADT)	SEXOLOGÍA Y ASPECTOS PREVENTIVOS EN LA REPRODUCCIÓN (OPTATIVA) (2.09 ADT) ...hasta el 11-12-24	SEXOLOGÍA Y ASPECTOS PREVENTIVOS EN LA REPRODUCCIÓN (OPTATIVA) (2.09 ADT)	



**PRIMER SEMESTRE. Desde la 2ª semana hasta la 14ª semana (13 semanas)  
(23-09-24 al 20-12-24)**

**GRUPOS REDUCIDOS. GRUPOS A. Grupo A (1,2,3,4)**

ASIGNATURAS	FECHAS	AULAS	Hora	L	M	X	J	V
*GESTIÓN DE LOS SERVICIOS DE ENFERMERÍA Y DOCUMENTACIÓN SOCIO-SANITARIA	23-09-24 al 05-12-24 10-12-24 al 20-12-24	3.06 ATP	11.00-13.00*	1	2	3	4	
ENFERMERÍA DEL ENVEJECIMIENTO	23-09-24 al 29-11-24	2.04 ATP 23-09-24 al 31-10-24 6.03 ASIM 04-11-24 al 29-11-24	11.00-13.00	2	3	4	1	
ENFERMERÍA DE SALUD MENTAL	23-09-24 al 29-11-24	2.07 ADG	13.00-15.00	1	2	3	4	
ENFERMERÍA DEL ADULTO III	23-09-24 al 25-10-24 04-11-24 al 29-11-24	4.05 ADG 5.03 ASIM	13.00-15.00	2	3	4	1	
ATENCIÓN COMUNITARIA EN SALUD MENTAL (OPTATIVA)	23-09-24 al 05-12-24 10-12-24 al 20-12-24	2.17 ADT	9.00-10.30					Grupo único
SEXOLOGÍA Y ASPECTOS PREVENTIVOS EN LA REPRODUCCIÓN (OPTATIVA)	23-09-24 al 25-10-24 04-11-24 al 29-11-24 10-12-24 al 13-12-24	2.09 ADT	9.00-11.00					Grupo B

\*La última semana la práctica tendrá una duración de una hora

**PRIMER SEMESTRE. Desde la 2ª semana hasta la 14ª semana (13 semanas)  
(23-09-24 al 20-12-24)**

**GRUPOS REDUCIDOS. GRUPOS B. Grupo B (5,6,7,8)**

ASIGNATURAS	FECHAS	AULAS	Hora	L	M	X	J	V
*GESTIÓN DE LOS SERVICIOS DE ENFERMERÍA Y DOCUMENTACIÓN SOCIO-SANITARIA	23-09-24 al 05-12-24 10-12-24 al 20-12-24	3.06 ATP	13.00-15.00*	5	6	7	8	
ENFERMERÍA DEL ENVEJECIMIENTO	23-09-24 al 29-11-24	2.04 ATP 23-09-24 al 31-10-24 6.03 ASIM 04-11-24 al 29-11-24	13.00-15.00	6	7	8	5	
ENFERMERÍA DE SALUD MENTAL	23-09-24 al 29-11-24	2.07 ADG	11.00-13.00	5	6	7	8	
ENFERMERÍA DEL ADULTO III	23-09-24 al 25-10-24 04-11-24 al 29-11-24	4.05 ADG 5.03 ASIM	11.00-13.00	6	7	8	5	
ATENCIÓN COMUNITARIA EN SALUD MENTAL (OPTATIVA)	23-09-24 al 05-12-24 10-12-24 al 20-12-24	2.12 ADT	9.00-10.30					Grupo único
SEXOLOGÍA Y ASPECTOS PREVENTIVOS EN LA REPRODUCCIÓN (OPTATIVA)	23-09-24 al 25-10-24 04-11-24 al 29-11-24 10-12-24 al 13-12-24	2.09 ADT	9.00-11.00					Grupo B

\*La última semana la práctica tendrá una duración de una hora

**PRIMER SEMESTRE. Desde la 2ª semana hasta la 14ª semana (13 semanas)  
(23-09-24 al 20-12-24)**

**GRUPOS REDUCIDOS. GRUPOS C. Grupo C (9,10,11,12)**

ASIGNATURAS	FECHAS	AULAS	Hora	L	M	X	J	V
GESTIÓN DE LOS SERVICIOS DE ENFERMERÍA Y DOCUMENTACIÓN SOCIO-SANITARIA	23-09-24 al 05-12-24 10-12-24 al 20-12-24	3.06 ATP	15.00-17.00*	9	10	11	12	
ENFERMERÍA DEL ENVEJECIMIENTO	23-09-24 al 29-11-24	2.04 ATP 23-09-23 al 31-10-23 6.03 ASIM 04-11-23 al 29-11-23	15.00-17.00	10	11	12	9	
ENFERMERÍA DE SALUD MENTAL	23-09-24 al 29-11-24	2.07 ADG	15.00-17.00	11	12	9	10	
ENFERMERÍA DEL ADULTO III	23-09-24 al 25-10-24 04-11-24 al 29-11-24	4.05 ADG 5.03 ASIM	15.00-17.00	12	9	10	11	
SEXOLOGÍA Y ASPECTOS PREVENTIVOS EN LA REPRODUCCIÓN (OPTATIVA)	23-09-24 al 25-10-24 04-11-24 al 29-11-24 10-12-24 al 13-12-24	2.09 ADT	15.00-17.00					Grupo A

\*La última semana la práctica tendrá una duración de una hora

CALENDARIO DE EXÁMENES		
CONVOCATORIA ORDINARIA ENERO. PRIMER SEMESTRE		
ASIGNATURA	FECHA	HORARIO
ENFERMERÍA DEL ADULTO III	10-01-25	12.00
ENFERMERÍA DE SALUD MENTAL	13-01-25	17.00
ENFERMERÍA DEL ENVEJECIMIENTO	15-01-25	09.00
ATENCIÓN COMUNITARIA EN SALUD MENTAL (OPTATIVA)	17-01-25	09.00
SEXOLOGÍA Y ASPECTOS PREVENTIVOS EN LA REPRODUCCIÓN (Optativa)	21-01-25	17.00
GESTIÓN DE LOS SERVICIOS DE ENFERMERÍA Y DOCUMENTACIÓN SOCIO-SANITARIA	23-01-25	12.00

NOTA: el horario de exámenes no podrá interferir con ninguna actividad docente programada.



## CALENDARIO DE EXÁMENES

### CONVOCATORIA EXTRAORDINARIA FEBRERO. PRIMER SEMESTRE

ASIGNATURA	FECHA	HORARIO
ENFERMERÍA DEL ADULTO III	06-02-25	17.00
ENFERMERÍA DE SALUD MENTAL	07-02-25	12.00
ENFERMERÍA DEL ENVEJECIMIENTO	10-02-25	17.00
ATENCIÓN COMUNITARIA EN SALUD MENTAL (OPTATIVA)	12-02-25	09.00
SEXOLOGÍA Y ASPECTOS PREVENTIVOS EN LA REPRODUCCIÓN (Optativa)	13-02-25	17.00
GESTIÓN DE LOS SERVICIOS DE ENFERMERÍA Y DOCUMENTACIÓN SOCIO-SANITARIA	14-02-25	17.00

NOTA: el horario de exámenes no podrá interferir con ninguna actividad docente programada.

#### SEGUNDO SEMESTRE. PRACTICAS EXTERNAS, (10-02-25 al 30-06-25).

Semana Santa (14-04-25 al 21-04-25).

GRUPOS REDUCIDOS. GRUPOS. (1, 2, 3, 4, 5, 6, 7, 8, 9,10)

ASIGNATURAS	Días	AULAS	Hora	LUNES	MARTES	MIERCOLES	JUEVES	VIERNES
PRÁCTICAS EXTERNAS A*	Seminarios: 24-02-25 al 11-04-25 22-04-25 al 13-06-25	6.06 ASIM 6.07 ASIM	16.30-18.00 18.15-19.45	1	2	3	4	5
PRÁCTICAS EXTERNAS A*		HOSPITAL DE AGUDOS	7 horas**	1,2,3,4,5	1,2,3,4,5	1,2,3,4,5	1,2,3,4,5	1,2,3,4,5
PRÁCTICAS EXTERNAS B*	Seminarios: 24-02-25 al 11-04-25 22-04-25 al 13-06-25	2.06 ADG	16.30-18.00 18.15-19.45	6	7	8	9	10
PRÁCTICAS EXTERNAS B*		C. DE SALUD DE ATENCIÓN PRIMARIA	7 horas**	6,7,8,9,10	6,7,8,9,10	6,7,8,9,10	6,7,8,9,10	6,7,8,9,10

\* Estas asignaturas tienen el 90% de presencialidad (Documento verifica Titulo Grado en Enfermería p. 72)

\*\*Tipo canguro: turno de mañana y tarde. +++ El inicio de las asignaturas de prácticas externas podrá variar en función de la situación sanitaria.



**CALENDARIO DE EXÁMENES****CONVOCATORIA ORDINARIA JUNIO. SEGUNDO SEMESTRE**

ASIGNATURA	FECHA	HORARIO
PRÁCTICAS EXTERNAS A	17-06-25	09.00-15.00
PRÁCTICAS EXTERNAS B	17-06-25	9.00 a 15.00

**CALENDARIO DE EXÁMENES**

**CONVOCATORIA EXTRAORDINARIA JULIO. SEGUNDO SEMESTRE**

ASIGNATURA	FECHA	HORARIO
PRÁCTICAS EXTERNAS A	04-07-25	12.00-15.00
PRÁCTICAS EXTERNAS B	04-07-25	12.00 a 15.00

# GRADO DE ENFERMERÍA / 4º CURSO

## ORGANIZACIÓN GLOBAL DEL CURSO

Sept.	Octubre	Noviembre	Diciembre	Enero	Febrero	Marzo	Abril	Mayo	Junio	Julio	
PRÁCTICAS EXTERNAS A Y B 16-09-24 al 07-02-25		EXÁMENES C. Ordinaria		EXÁMENES C. Extraor.	PRÁCTICAS EXTERNAS C 24-02-25 al 02-06-25		EXÁMENES C. Ordinaria		EXÁMENES C. Extraor.		
Seminarios 16-09-24 a 20-12-24 08-01-25 al 10-01-25		10-01-25 al 24-01-25	06-02-25 al 15-02-25	TRABAJO FIN DE GRADO 17-02-25 al 30-05-25		04-06-25 al 18-06-25		01-07-25 al 11-07-25			
					Seminarios 24-02-25 al 27-02-25 10-03-25 al 11-04-25 05-05-25 al 30-05-25						
PRIMER semestre					SEGUNDO semestre						

## 4º. CURSO / Grado de Enfermería

### PRIMER SEMESTRE. PRÁCTICAS EXTERNAS (16-09-24 al 07-02-25)

#### GRUPOS REDUCIDOS. GRUPOS. (1, 2, 3, 4, 5, 6, 7, 8, 9,10)

ASIGNATURAS	Día	AULAS	Hora /día	LUNES	MARTES	MIÉRCOLES	JUEVES	VIERNES
Prácticas Externas A*	Seminarios		16.30-18.00					
	16-09-24 al 20-12-24	6.07 ASIM	18.15-19.45	1	2	3	4	5
	08-01-25 al 10-01-25							
Prácticas Externas A*		HOSPITAL DE AGUDOS*	7 horas**	1,2,3,4,5	1,2,3,4,5	1,2,3,4,5	1,2,3,4,5	1,2,3,4,5
Prácticas Externas B*	Seminarios	2.16 ATP 16-09-24 al 08-11-24	16.30-18.00					
	16-09-24 al 20-12-24	18- 11-24 al 20-12-24	18.15-19.45	6	7	8	9	10
	08-01-25 al 10-01-25	08-01-25 al 10-01-25						
		6.04 ASIM						
		11-11-24 al 15-11-24	6.01 ASIM					
Prácticas Externas B*		C. DE SALUD DE ATENCIÓN PRIMARIA*	7horas **	6,7,8,9,10	6,7,8,9,10	6,7,8,9,10	6,7,8,9,10	6,7,8,9,10

\* Estas asignaturas tienen el 90% de presencialidad (Documento verifica Título Grado en Enfermería p. 72)

\*\*Tipo *canguro*: turno de mañana y tarde.+++ El inicio de las asignaturas de prácticas externas podrá variar en función de la situación sanitaria.



## CALENDARIO DE EXÁMENES

### CONVOCATORIA ORDINARIA. PRIMER SEMESTRE

ASIGNATURA	FECHA	HORARIO
PRÁCTICAS EXTERNAS A	07-02-25	9.00-15.00
PRÁCTICAS EXTERNAS B	07-02-25	9.00-15.00

CALENDARIO DE EXÁMENES		
CONVOCATORIA EXTRAORDINARIA. PRIMER SEMESTRE		
ASIGNATURA	FECHA	HORARIO
PRÁCTICAS EXTERNAS A	21-02-25	9.00-15.00
PRÁCTICAS EXTERNAS B	21-02-25	9.00-15.00

**SEGUNDO SEMESTRE. PRÁCTICAS EXTERNAS (24-02-25 al 02-06-25) (Incluido Jornada de Orientación para la inserción laboral. El viaje de estudios será del 17 al 21 febrero).  
Semana Santa (14-04-25 al 21-04-25).**

**GRUPOS REDUCIDOS. GRUPOS. (1, 2, 3, 4, 5, 6, 7, 8, 9, 10, 11)**

ASIGNATURAS	DÍAS	AULAS	Hora /día	1	M	X	J	V
PRÁCTICAS EXTERNAS C*	Seminarios: 24-02-25 al 27-02-25	6.02 ASIM	16.30-18.00	1	2	3	4	5
	10-03-25 al 11-04-25		18.15-19.45	1	2	3	4	5
	05-05-25 al 30-05-25							
PRÁCTICAS EXTERNAS C*	Seminarios: 24-02-25 al 27-02-25	6.02 ASIM	16.30-18.00	6	7	8	9	10
	10-03-25 al 11-04-25	2.18	18.15-19.45	6	7	8	9	10
	05-05-25 al 30-05-25							
PRÁCTICAS EXTERNAS C*		UNIDADES ESPECIALES *	7 horas **	1,2,3,4,5, 6,7,8,9,10	1,2,3,4,5, 6,7,8,9,10	1,2,3,4,5, 6,7,8,9,10	1,2,3,4,5, 6,7,8,9,10	1,2,3,4,5, 6,7,8,9,10

\* Estas asignaturas tienen el 90% de presencialidad (Documento verifica Titulo Grado en Enfermería p. 72)

\*\*Tipo *canguro* mañana y tarde incluyendo noches en los servicios críticos. +++ El inicio de las asignaturas de prácticas externas podrá variar en función de la situación sanitaria.

**SEGUNDO SEMESTRE. Trabajo Fin de Grado 10 créditos (17-02-25 al 30-05-25)**

ASIGNATURAS	AULAS	LUNES	MARTES	MIÉRCOLES	JUEVES	VIERNES
TRABAJO FIN DE GRADO	Despacho tutores/as	Horario acordado entre el profesorado y el alumnado				

NOTA: el horario de exámenes no podrá interferir con ninguna actividad docente programada.

\*La fecha de depósito y de la secuencia de presentación y defensa del alumnado será definido por la Comisión de Docencia del Centro.

CALENDARIO DE EXÁMENES		
CONVOCATORIA ORDINARIA JUNIO. SEGUNDO SEMESTRE		
ASIGNATURA	FECHA	HORARIO
PRÁCTICAS EXTERNAS C	04-06-25	19.00
PRESENTACIÓN TRABAJO FIN DE GRADO*	12-06-25 al 16-06-25	9.00-15.00

\*La fecha de depósito y de la secuencia de presentación y defensa del alumnado será definido por la Comisión de Docencia del Centro.





## CALENDARIO DE EXÁMENES

### CONVOCATORIA EXTRAORDINARIA JULIO

ASIGNATURA	FECHA	HORARIO
PRÁCTICAS EXTERNAS C	01-07-25	9.00-15.00
PRESENTACIÓN TRABAJO FIN DE GRADO	04-07-25	9.00-15.00

\*La fecha de depósito y de la secuencia de presentación y defensa del alumnado será definido por la Comisión de Docencia del Centro.

# ORDENACIÓN DOCENTE

## Grado de Fisioterapia

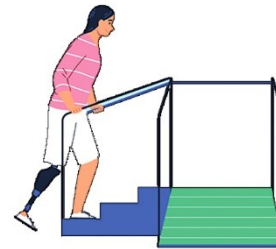

## GRADO DE FISIOTERAPIA / 1<sup>er</sup> CURSO

### ORGANIZACIÓN GLOBAL DEL CURSO

Sept.	Octubre	Noviembre	Diciembre	Enero	Febrero	Marzo	Abril	Mayo	Junio	Julio
		Grupos* REDUCIDOS					Grupos* REDUCIDOS			
		23-09-24 al 20-12-24		EXÁMENES C. Ordinaria	EXÁMENES C. Extraor.	Grupo AMPLIO	24-02-25 al 30-05-25		EXÁMENES C. Ordinaria	EXÁMENES C. Extraor.
16-09-24 al 20-09-24				10-01-25 al 24-01-25	06-02-25 al 15-02-25	17-02-25 al 21-02-25			04-06-25 al 18-06-25	01-07-25 al 11-07-25
		Grupo AMPLIO					Grupo AMPLIO			
		23-09-24 al 20-12-24					24-02-25 al 30-05-25			
<b>PRIMER semestre</b>					<b>SEGUNDO semestre</b>					

**PRIMER SEMESTRE. Primera semana (16-09-24 al 20-09-24)**

**Curso 1º / GRUPO AMPLIO / Aula 1.20 ADT**

<b>HORARIO</b>	<b>LUNES</b>	<b>MARTES</b>	<b>MIÉRCOLES</b>	<b>JUEVES</b>	<b>VIERNES</b>
<b>9.00 – 10.00</b>	<b>ANATOMÍA APARATO LOCOMOTOR</b>	<b>ANATOMÍA APARATO LOCOMOTOR</b>	<b>ANATOMÍA APARATO LOCOMOTOR</b>	<b>ANATOMÍA APARATO LOCOMOTOR</b>	<b>ANATOMÍA APARATO LOCOMOTOR</b>
<b>10.00 - 11.00</b>	<b>BIOQUÍMICA</b>	<b>BIOQUÍMICA</b>	<b>BIOQUÍMICA</b>	<b>BIOQUÍMICA</b>	<b>BIOQUÍMICA</b>
<b>11.30 - 12.30</b>	<b>FUNDAMENTOS DE FISIOTERAPIA</b>	<b>FUNDAMENTOS DE FISIOTERAPIA</b>	<b>FUNDAMENTOS DE FISIOTERAPIA</b>	<b>FUNDAMENTOS DE FISIOTERAPIA</b>	<b>FUNDAMENTOS DE FISIOTERAPIA</b>
<b>12.30 - 13.30</b>	<b>FISIOLOGÍA HUMANA I, NEUROLÓGICA, HEMATOLÓGICA E INMUNITARIA</b>	<b>FISIOLOGÍA HUMANA I, NEUROLÓGICA, HEMATOLÓGICA E INMUNITARIA</b>	<b>FISIOLOGÍA HUMANA I, NEUROLÓGICA, HEMATOLÓGICA E INMUNITARIA</b>	<b>FISIOLOGÍA HUMANA I, NEUROLÓGICA, HEMATOLÓGICA E INMUNITARIA</b>	<b>FISIOLOGÍA HUMANA I, NEUROLÓGICA, HEMATOLÓGICA E INMUNITARIA</b>
<b>13.30 - 14.30</b>	<b>CITOLOGÍA E HISTOLOGÍA</b>	<b>CITOLOGÍA E HISTOLOGÍA</b>	<b>CITOLOGÍA E HISTOLOGÍA</b>	<b>CITOLOGÍA E HISTOLOGÍA</b>	<b>CITOLOGÍA E HISTOLOGÍA</b>



**PRIMER SEMESTRE. Desde la 2ª semana hasta la 14ª semana (13 semanas)  
(23-09-24 al 20-12-24)**

**Curso 1º / GRUPO AMPLIO / Aula 1.20 ADT**

HORARIO	LUNES	MARTES	MIÉRCOLES	JUEVES	VIERNES
9.00– 10.00	CITOLOGÍA E HISTOLOGÍA	ANATOMÍA APARATO LOCOMOTOR	CITOLOGÍA E HISTOLOGÍA	ANATOMÍA APARATO LOCOMOTOR ...hasta 19-12-24	CITOLOGÍA E HISTOLOGÍA ...hasta 20-12-24
10.00– 11.00	FISIOLOGÍA HUMANA I, NEUROLÓGICA, HEMATOLÓGICA E INMUNITARIA	FUNDAMENTOS DE FISIOTERAPIA	FISIOLOGÍA HUMANA I, NEUROLÓGICA, HEMATOLÓGICA E INMUNITARIA	FUNDAMENTOS DE FISIOTERAPIA	FISIOLOGÍA HUMANA I, NEUROLÓGICA, HEMATOLÓGICA E INMUNITARIA ...hasta 20-12-24
11.00– 12.00	BIOQUÍMICA	BIOQUÍMICA	ANATOMÍA APARATO LOCOMOTOR	BIOQUÍMICA ...hasta 19-12-24	FUNDAMENTOS DE FISIOTERAPIA ...hasta 20-12-24

# 1<sup>er</sup>. curso / Grado de Fisioterapia

## PRIMER SEMESTRE. Desde la 2<sup>a</sup> semana hasta la 14<sup>a</sup> semana (13 semanas) (23-09-24 al 20-12-24)

### GRUPOS REDUCIDOS.

ASIGNATURAS	FECHAS	AULAS	Hora	L	M	X	J	V
BIOQUÍMICA*	23-09-24 al 25-10-24 11-11-24 al 29-11-24	1.20 ADT 14-10-24 al 18-10-24 11-11-24 al 29-11-24 Lab. 2.21 23-09-24 al 11-10-24 21-10-24 al 25-10-24	12.30- 14.30	1	2	3	4	5
FISIOLOGÍA* HUMANA I, NEUROLÓGICA, HEMATOLÓGICA E INMUNITARIA	30-09-24 al 11-10-24 14-10-24 al 25-10-24 04-11-24 al 29-11-24	Sala de prácticas/ Torre C Departamento de Fisiología F. de Medicina	12.30- 14.30	4	5	1	2	3
FUNDAMENTOS* DE FISIOTERAPIA	14-10-24 al 25-10-24 04-11-24 al 29-11-24 10-12-24 al 20-12-24	0.06AF1 3.03AINF (04-11-24 a 08-11-24)	12.30- 14.30	2	3	4	5	1
ANATOMIA APARATO LOCOMOTOR	23-09-24 al 27-09-24  30-09-24 al 11-10-24 14-10-24 al 25-10-24 04-11-24 al 29-11-24 10-12-24 al 13-12-24	Centro de Prácticas Morfológicas Torre C, planta baja F. de Medicina  Centro de Prácticas Morfológicas Torre C, planta baja F. de Medicina	16.30- 18.00  12.30- 14.00		1 4 (18.00-19.30)	2 5 (18.00-19.30)	3	
CITOLOGÍA E HISTOLOGÍA	14-10-24 al 25-10-24 11-11-24 al 29-11-24	Aula: CPB 01 Torre C, Planta 2 F. de Medicina	16.00- 19.00	1	2	3	4	5

\*La última semana la práctica tendrá una duración de 1.00 hora

## CALENDARIO DE EXÁMENES

### CONVOCATORIA ORDINARIA ENERO. PRIMER SEMESTRE

ASIGNATURA	FECHA	HORARIO
FUNDAMENTOS DE FISIOTERAPIA FISIOLÓGIA HUMANA I, NEUROLÓGICA, HEMATOLÓGICA E INMUNITARIA	10-01-25	09.00
BIOQUÍMICA	13-01-25	09.00
CITOLOGÍA E HISTOLOGÍA	15-01-24	12.00
ANATOMÍA APARATO LOCOMOTOR	17-01-24	09.00
FISIOLOGÍA HUMANA I, NEUROLÓGICA, HEMATOLÓGICA E INMUNITARIA	19-01-24	12.00

NOTA: el horario de exámenes no podrá interferir con ninguna actividad docente programada.

## CALENDARIO DE EXÁMENES

### CONVOCATORIA EXTRAORDINARIA FEBRERO. PRIMER SEMESTRE

ASIGNATURA	FECHA	HORARIO
FUNDAMENTOS DE FISIOTERAPIA	06-02-25	09.00
BIOQUÍMICA	07-02-25	12.00
CITOLOGÍA E HISTOLOGÍA	11-02-25	09.00
ANATOMÍA APARATO LOCOMOTOR	13-02-25	09.00
FISIOLOGÍA HUMANA I, NEUROLÓGICA, HEMATOLÓGICA E INMUNITARIA	14-02-25	09.00

NOTA: el horario de exámenes no podrá interferir con ninguna actividad docente programada.



## SEGUNDO SEMESTRE. Primera semana (17-02-25 al 21-02-25)

Curso 1º / GRUPO AMPLIO / Aula 1.20 ADT

HORARIO	LUNES	MARTES	MIÉRCOLES	JUEVES	VIERNES
8.00-9.00	ANATOMÍA SISTEMA NERVIOSO Y VISCERAL	ANATOMÍA SISTEMA NERVIOSO Y VISCERAL	ANATOMÍA SISTEMA NERVIOSO Y VISCERAL	ANATOMÍA SISTEMA NERVIOSO Y VISCERAL	ANATOMÍA SISTEMA NERVIOSO Y VISCERAL
9.00 -10.00	BIOMECÁNICA	BIOMECÁNICA	BIOMECÁNICA	BIOMECÁNICA	BIOMECÁNICA
10.00 - 12.00	PSICOLOGÍA	PSICOLOGÍA	PSICOLOGÍA	PSICOLOGÍA	PSICOLOGÍA
12.15 - 14.15	LEGISLACIÓN, DEONTOLOGÍA E IGUALDAD DE GÉNERO	LEGISLACIÓN, DEONTOLOGÍA E IGUALDAD DE GÉNERO	LEGISLACIÓN, DEONTOLOGÍA E IGUALDAD DE GÉNERO	LEGISLACIÓN, DEONTOLOGÍA E IGUALDAD DE GÉNERO	LEGISLACIÓN, DEONTOLOGÍA E IGUALDAD DE GÉNERO
14.15 - 15.15	FISIOLOGÍA HUMANA II, CARDIO-RESPIRATORIA, ENDOCRINA, DIGESTIVA Y RENAL	FISIOLOGÍA HUMANA II, CARDIO-RESPIRATORIA, ENDOCRINA, DIGESTIVA Y RENAL	FISIOLOGÍA HUMANA II, CARDIO-RESPIRATORIA, ENDOCRINA, DIGESTIVA Y RENAL	FISIOLOGÍA HUMANA II, CARDIO-RESPIRATORIA, ENDOCRINA, DIGESTIVA Y RENAL	FISIOLOGÍA HUMANA II, CARDIO-RESPIRATORIA, ENDOCRINA, DIGESTIVA Y RENAL

SEGUNDO SEMESTRE. Desde la 2ª semana hasta la 15ª semana (14 semanas)

Curso 1º / GRUPO AMPLIO / Aula 1.20 ADT

HORARIO	LUNES	MARTES	MIÉRCOLES	JUEVES	VIERNES
8.00 – 9.00	ANATOMÍA SISTEMA NERVIOSO Y VISCERAL	FISIOLOGÍA HUMANA II, CARDIO- RESPIRATORIA, ENDOCRINA, DIGESTIVA Y RENAL	ANATOMÍA SISTEMA NERVIOSO Y VISCERAL hasta 28-05-25	FISIOLOGÍA HUMANA II, CARDIO- RESPIRATORIA, ENDOCRINA, DIGESTIVA Y RENAL	FISIOLOGÍA HUMANA II, CARDIO- RESPIRATORIA, ENDOCRINA, DIGESTIVA Y RENAL ...hasta 30-05-25
9.00 – 10.00	ANATOMÍA SISTEMA NERVIOSO Y VISCERAL	BIOMECÁNICA	BIOMECÁNICA	BIOMECÁNICA hasta 2-05-25	PSICOLOGÍA hasta 30-05-25
10.00-11.00	PSICOLOGÍA	LEGISLACIÓN, DEONTOLOGÍA E IGUALDAD DE GÉNERO	LEGISLACIÓN, DEONTOLOGÍA E IGUALDAD DE GÉNERO	PSICOLOGÍA	LEGISLACIÓN, DEONTOLOGÍA E IGUALDAD DE GÉNERO hasta 30-05-25



**SEGUNDO SEMESTRE. Desde la 2ª semana hasta la 15ª semana (14 semanas)  
(24-02-25 al 30-05-25)**

**GRUPOS REDUCIDOS**

ASIGNATURAS	FECHAS	AULAS	Hora	L	M	X	J	V
BIOMECÁNICA	10-03-25 al 11-04-25 05-05-25 al 23-05-25	2.08ADG	11.00-13.00	1	2	3	4	5
FISIOLOGÍA HUMANA II, CARDIO-RESPIRATORIA, ENDOCRINA, DIGESTIVA Y RENAL	10-03-25 al 11-04-25 05-05-25 al 23-05-25	EFFECTS 262 DEP. FISIOLOGÍA F. de Medicina	11.30-13.30	2	3	4	5	1
ANATOMÍA SISTEMA NERVIOSO Y VISCERAL	10-03-25 al 11-04-25 05-05-25 al 23-05-25	Centro de Prácticas Morfológicas (Torre C, planta baja) F. de Medicina	11.00-13.00 13.00-15.00		1 4	5 2	3 (11.00 a 13.00)	
LEGISLACIÓN, DEONTOLOGÍA E IGUALDAD DE GÉNERO	24-03-25 al 11-04-25 22-04-25 al 25-04-25. 05-05-25 al 09-05-25	1.20 ADT	13.00-15.00			1-3-5	2-4	
PSICOLOGÍA	24-02-25 al 27-02-25 10-03-25 al 21-03-25 04-03-24 al 22-03-24	1.20 ADT 1.20 ADT	13.00-15.00 11.00-13.00		Grupo único/Teoría	Grupo único/Teoría	1-3-5 2-4	

CALENDARIO DE EXÁMENES		
CONVOCATORIA ORDINARIA JUNIO. SEGUNDO SEMESTRE		
ASIGNATURA	FECHA	HORARIO
BIOMECÁNICA	04-06-25	09.00
LEGISLACIÓN, DEONTOLOGÍA E IGUALDAD DE GÉNERO	06-06-25	09.00
FISIOLOGÍA HUMANA II, CARDIORESPIRATORIA, ENDOCRINA, DIGESTIVA Y RENAL	10-06-25	09.00
PSICOLOGÍA	12-06-25	09.00
ANATOMÍA SISTEMA NERVIOSO Y VISCERAL	17-06-25	09.00

NOTA: el horario de exámenes no podrá interferir con ninguna actividad docente programada.

## CALENDARIO DE EXÁMENES

### CONVOCATORIA ORDINARIA JULIO. SEGUNDO SEMESTRE

ASIGNATURA	FECHA	HORARIO
BIOMECÁNICA	01-07-25	09.00
LEGISLACIÓN, DEONTOLOGÍA E IGUALDAD DE GÉNERO	03-07-25	09.00
FISIOLOGÍA HUMANA II, CARDIORESPIRATORIA, ENDOCRINA, DIGESTIVA Y RENAL	07-07-25	09.00
PSICOLOGÍA	09-07-25	09.00
ANATOMÍA SISTEMA NERVIOSO Y VISCERAL	11-07-25	17.00

NOTA: el horario de exámenes no podrá interferir con ninguna actividad docente programada.

## GRADO DE FISIOTERAPIA / 2º CURSO

### ORGANIZACIÓN GLOBAL DEL CURSO

Sept.	Octubre	Noviembre	Diciembre	Enero	Febrero	Marzo	Abril	Mayo	Junio	Julio
		Grupos* REDUCIDOS						Grupos* REDUCIDOS		
		23-09-24 al 20-12-24		EXÁMENES C. Ordinaria	EXÁMENES C. Extraor.	Grupo AMPLIO		24-02-25 al 30-05-25	EXÁMENES C. Ordinaria	EXÁMENES C. Extraor.
16-09-24 al 20-09-24			Grupo AMPLIO	10-01-25 al 24-01-25	06-02-25 al 15-02-25	17-02-25 al 21-02-25			04-06-25 al 18-06-25	01-07-25 al 11-07-25
		23-09-24 al 20-12-24						24-02-25 al 30-05-25		
<b>PRIMER semestre</b>					<b>SEGUNDO semestre</b>					

\*Aquellos grupos reducidos que se vean afectados por un festivo, deben de establecer un proceso de recuperación.

**PRIMER SEMESTRE. Primera semana (16-09-24 al 20-09-24)**

**Curso 2º / GRUPO AMPLIO / Aula 1.16 ADT**

HORARIO	LUNES	MARTES	MIÉRCOLES	JUEVES	VIERNES
8.00 – 09.30	AFECCIONES MÉDICO-QUIRÚRGICAS: GRANDES SÍNDROMES, TRAUMATOLOGÍA Y ORTOPEDIA	AFECCIONES MÉDICO-QUIRÚRGICAS: GRANDES SÍNDROMES, TRAUMATOLOGÍA Y ORTOPEDIA	AFECCIONES MÉDICO-QUIRÚRGICAS: GRANDES SÍNDROMES, TRAUMATOLOGÍA Y ORTOPEDIA	AFECCIONES MÉDICO-QUIRÚRGICAS: GRANDES SÍNDROMES, TRAUMATOLOGÍA Y ORTOPEDIA	AFECCIONES MÉDICO-QUIRÚRGICAS: GRANDES SÍNDROMES, TRAUMATOLOGÍA Y ORTOPEDIA
09.30 – 10.30	VALORACIONES EN FISIOTERAPIA	VALORACIONES EN FISIOTERAPIA	VALORACIONES EN FISIOTERAPIA	VALORACIONES EN FISIOTERAPIA	VALORACIONES EN FISIOTERAPIA
11.30 - 12.30	ESTADÍSTICA	ESTADÍSTICA	ESTADÍSTICA	ESTADÍSTICA	ESTADÍSTICA
12.30 - 13.30	MASOTERAPIA E HIDROTERAPIA	MASOTERAPIA E HIDROTERAPIA	MASOTERAPIA E HIDROTERAPIA	MASOTERAPIA E HIDROTERAPIA	MASOTERAPIA E HIDROTERAPIA
13.30 – 15.00	AFECCIONES MÉDICO-QUIRÚRGICAS: REUMATOLOGÍA, NEUROLOGÍA Y NEFROLOGÍA	AFECCIONES MÉDICO-QUIRÚRGICAS: REUMATOLOGÍA, NEUROLOGÍA Y NEFROLOGÍA	AFECCIONES MÉDICO-QUIRÚRGICAS: REUMATOLOGÍA, NEUROLOGÍA Y NEFROLOGÍA	AFECCIONES MÉDICO-QUIRÚRGICAS: REUMATOLOGÍA, NEUROLOGÍA Y NEFROLOGÍA	AFECCIONES MÉDICO-QUIRÚRGICAS: REUMATOLOGÍA, NEUROLOGÍA Y NEFROLOGÍA

## 2º. curso / Grado de Fisioterapia

PRIMER SEMESTRE. Desde la 2ª semana hasta la 14ª semana (13 semanas)

(23-09-24 al 20-12-24)

Curso 2º / GRUPO AMPLIO / Aula 1.16 ADT

HORARIO	LUNES	MARTES	MIÉRCOLES	JUEVES	VIERNES
8.00– 9.00	AFECCIONES MÉDICO-QUIRÚRGICAS: GRANDES SÍNDROMES, TRAUMATOLOGÍA Y ORTOPEDIA	MASOTERAPIA ...hasta 12-11-24	AFECCIONES MÉDICO-QUIRÚRGICAS: GRANDES SÍNDROMES, TRAUMATOLOGÍA Y ORTOPEDIA	VALORACIONES EN FISIOTERAPIA ...hasta 14-11-24	AFECCIONES MÉDICO-QUIRÚRGICAS: GRANDES SÍNDROMES, TRAUMATOLOGÍA Y ORTOPEDIA ...hasta 20-12-24
13.00– 14.00	AFECCIONES MÉDICO-QUIRÚRGICAS: REUMATOLOGÍA, NEUROLOGÍA Y NEFROLOGÍA	ESTADÍSTICA	ESTADÍSTICA	AFECCIONES MÉDICO-QUIRÚRGICAS: REUMATOLOGÍA, NEUROLOGÍA Y NEFROLOGÍA ...hasta 19-12-24	ESTADÍSTICA
14.00– 15.00		AFECCIONES MÉDICO-QUIRÚRGICAS: REUMATOLOGÍA, NEUROLOGÍA Y NEFROLOGÍA	ESTADÍSTICA ...hasta 11-12-24		



**PRIMER SEMESTRE. Desde la 2ª semana hasta la 15ª semana (14 semanas)  
(19-09-23 al 22-12-23)**

**GRUPOS REDUCIDOS**

ASIGNATURAS	FECHAS	AULAS	HORA	LUNES	MARTES	MIÉRCOLES	JUEVES	VIERNES
*ESTADÍSTICA	14-10-24 al 18-10-24 21-10-24 al 25-10-24 04-11-24 al 08-11-24 11-11-24 al 15-11-24 18-11-24 al 22-11-24 25-11-24 al 29-11-24 16-12-24 al 20-12-24	3.02AINF	11.30 - 13.00	3-5	4-2			1/4-1/5**
AFECCIONES MÉDICO-QUIRÚRGICAS: GRANDES SÍNDROMES, TRAUMATOLOGÍA Y ORTOPEDIA	23-09-24 al 27-09-24 07-10-24 al 11-10-24 21-10-24 al 25-10-24 11-11-24 al 15-11-24 25-11-24 al 29-11-24	Laboratorio 19 AULA FM Torre A, Planta 2 F. de Medicina	9.30-11.30	2	1	3	4	5
AFECCIONES MÉDICO-QUIRÚRGICAS: REUMATOLOGÍA, NEUROLOGÍA Y NEFROLOGÍA	30-09-24 al 04-10-24 21-10-24 al 25-10-24 11-11-24 al 15-11-24 25-11-24 al 29-11-24 16-12-24 al 20-12-24	3.04 ATP	9.30-11.30	3	4	5	2	1
MASOTERAPIA* E HIDROTERAPIA	23-09-24 al 29-11-24 10-12-24 al 20-12-24	0.08 AF 0.05 AHID	9.00 -11.00 11.00-13.00	1 4	3 5	4 2	5 1	2 3
VALORACIONES* EN FISIOTERAPIA	23-09-24 al 29-11-24 10-12-24 al 20-12-24	0.07AF2	9.00 -11.00 11.00 - 13.00	4 1	5 3	2 4	1 5	3 2

\*La última semana la práctica tendrá una duración de 1.00 hora (11.00 a 12.00)

\*\*Mínimo 5 estudiantes del grupo 4 y grupo 5 pasarán al viernes.

<b>CALENDARIO DE EXÁMENES</b>		
<b>CONVOCATORIA ORDINARIA ENERO. PRIMER SEMESTRE</b>		
<b>ASIGNATURA</b>	<b>FECHA</b>	<b>HORARIO</b>
AFECCIONES MÉDICO-QUIRÚRGICAS: GRANDES SÍNDROMES, TRAUMATOLOGÍA Y ORTOPEDIA	14-01-25	12.00
ESTADÍSTICA	16-01-25	12.00
AFECCIONES MÉDICO-QUIRÚRGICAS: REUMATOLOGÍA, NEUROLOGÍA Y NEFROLOGÍA	20-01-25	12.00
VALORACIONES EN FISIOTERAPIA	22-01-25	12.00
MASOTERAPIA E HIDROTERAPIA	24-01-25	12.00

NOTA: el horario de exámenes no podrá interferir con ninguna actividad docente programada

## CALENDARIO DE EXÁMENES

### CONVOCATORIA EXTRAORDINARIA FEBRERO. PRIMER SEMESTRE

ASIGNATURA	FECHA	HORARIO
AFECCIONES MÉDICO-QUIRÚRGICAS: GRANDES SÍNDROMES, TRAUMATOLOGÍA Y ORTOPEDIA	10-02-25	12.00
ESTADÍSTICA	11-02-25	12.00
AFECCIONES MÉDICO-QUIRÚRGICAS: REUMATOLOGÍA, NEUROLOGÍA Y NEFROLOGÍA	12-02-25	12.00
VALORACIONES EN FISIOTERAPIA	13-02-25	12.00
MASOTERAPIA E HIDROTERAPIA	14-02-25	12.00

NOTA: el horario de exámenes no podrá interferir con ninguna actividad docente programada

### SEGUNDO SEMESTRE. Primera semana (17-02-25 al 21-02-25)

Curso 2º / GRUPO AMPLIO / Aula 1.16 ADT

HORARIO	LUNES	MARTES	MIÉRCOLES	JUEVES	VIERNES
8.00-10.00	AFECCIONES MEDICO: QUIRÚRGICAS: PATOLOGÍA CARDIACA, NEUROCIRUGÍA Y OTROS SISTEMAS	AFECCIONES MEDICO: QUIRÚRGICAS: PATOLOGÍA CARDIACA, NEUROCIRUGÍA Y OTROS SISTEMAS	AFECCIONES MEDICO: QUIRÚRGICAS: PATOLOGÍA CARDIACA, NEUROCIRUGÍA Y OTROS SISTEMAS	AFECCIONES MEDICO: QUIRÚRGICAS: PATOLOGÍA CARDIACA, NEUROCIRUGÍA Y OTROS SISTEMAS	AFECCIONES MEDICO: QUIRÚRGICAS: PATOLOGÍA CARDIACA, NEUROCIRUGÍA Y OTROS SISTEMAS
10.00 - 11.00	HABILIDADES CLÍNICAS EN SITUACIONES DE URGENCIA VITAL	HABILIDADES CLÍNICAS EN SITUACIONES DE URGENCIA VITAL	HABILIDADES CLÍNICAS EN SITUACIONES DE URGENCIA VITAL	HABILIDADES CLÍNICAS EN SITUACIONES DE URGENCIA VITAL	HABILIDADES CLÍNICAS EN SITUACIONES DE URGENCIA VITAL
11.15 - 13.15	NUTRICIÓN Y SALUD 1.16ADT	NUTRICIÓN Y SALUD 1.16ADT	NUTRICIÓN Y SALUD 1.16ADT	NUTRICIÓN Y SALUD 1.16ADT	NUTRICIÓN Y SALUD 1.16ADT
13.15 – 14.15	INGLÉS EN CIENCIAS DE LA SALUD 2.10 ATP	INGLÉS EN CIENCIAS DE LA SALUD 2.10 ATP	INGLÉS EN CIENCIAS DE LA SALUD 2.10 ATP	INGLÉS EN CIENCIAS DE LA SALUD 2.10 ATP	INGLÉS EN CIENCIAS DE LA SALUD 2.10 ATP
14.15 – 15.15	ELECTROTERAPIA y TERMOTERAPIA	ELECTROTERAPIA y TERMOTERAPIA	ELECTROTERAPIA y TERMOTERAPIA	ELECTROTERAPIA y TERMOTERAPIA	ELECTROTERAPIA y TERMOTERAPIA
14.15 – 15.15	CINESITERAPIA	CINESITERAPIA	CINESITERAPIA	CINESITERAPIA	CINESITERAPIA



**SEGUNDO SEMESTRE. Desde la 2ª semana hasta la 15ª semana (14 semanas)  
(24-02-25 al 30-05-25)**

**Curso 2º / GRUPO AMPLIO / Aula 1.16 ADT**

HORARIO	LUNES	MARTES	MIÉRCOLES	JUEVES	VIERNES
12.00 – 13.00	NUTRICIÓN Y SALUD 1.16ADT ...hasta 26-05-25	ELECTROTERAPIA Y TERMOTERAPIA	INGLÉS EN CIENCIAS DE LA SALUD 2.10 ATP  NUTRICIÓN Y SALUD 1.16ADT	CINESITERAPIA ...hasta 08-05-25	NUTRICIÓN Y SALUD 1.16ADT
13.00 – 14.00	HABILIDADES CLÍNICAS EN SITUACIONES DE URGENCIA VITAL	HABILIDADES CLÍNICAS EN SITUACIONES DE URGENCIA VITAL ...hasta 27-05-25	INGLÉS EN CIENCIAS DE LA SALUD 2.10 ATP ...hasta 05-06-24 NUTRICIÓN Y SALUD 1.16ADT	HABILIDADES CLÍNICAS EN SITUACIONES DE URGENCIA VITAL	INGLÉS EN CIENCIAS DE LA SALUD 2.10 ATP ...hasta 30-05-25
14.00-15.00	AFEC. MÉDICO: QUIRÚRGICAS: PAT. CARDIACA, NEUROCIRUGÍA Y OTROS SISTEMAS	AFEC. MÉDICO: QUIRÚRGICAS: PAT. CARDIACA, NEUROCIRUGÍA Y OTROS SISTEMAS	AFEC. MÉDICO: QUIRÚRGICAS: PAT. CARDIACA, NEUROCIRUGÍA Y OTROS SISTEMAS ...hasta 28-05-25	ELECTROTERAPIA Y TERMOTERAPIA ...hasta 24-04-25	INGLÉS EN CIENCIAS DE LA SALUD 2.10 ATP

### SEGUNDO SEMESTRE Desde la 2ª semana hasta la 15ª semana (14 semanas)

(24-02-25 al 30-06-25)

#### GRUPOS REDUCIDOS.

ASIGNATURAS	FECHAS	AULAS	Hora	L	M	X	J	V
CINESITERAPIA	24-02-25 al 27-02-25	0.06AF3	8.00-10.00	4	5	2	1	3
	10-03-25 al 28-03-25		10.00-12.00	1	3	4	5	2
	31-03-25 al 30-05-25							
HABILIDADES CLÍNICAS EN SITUACIONES DE URGENCIA VITAL	10-03-25 al 28-03-25 07-04-25 al 30-05-25	1.16ADT	10.00-12.00	3	4	5	2	1
ELECTROTERAPIA y TERMOTERAPIA	10-03-25 al 28-03-25 07-04-25 al 30-05-25	0.06AF1	08.00-10.00	1	3	4	5	2
			10.00-12.00	4	5	2	1	3
AFECCIONES MEDICOQUIRÚRGICAS: PATOLOGÍA CARDIACA, NEUROCIRUGÍA Y OTROS SISTEMAS	10-03-25 al 28-03-25 07-04-25 al 30-05-25	Laboratorio de habilidades Dpto. de Medicina F. de Medicina 10-03-25 al 28-03-25 28-04-25 al 30-05-25 1.14 07-04-25 al 25-04-25	9.00-10.00	3	4	5	2	1
INGLÉS EN CIENCIAS DE LA SALUD	En horario de teoría							
NUTRICIÓN Y SALUD	En horario de teoría							

## CALENDARIO DE EXÁMENES

### CONVOCATORIA ORDINARIA JUNIO. SEGUNDO SEMESTRE

ASIGNATURA	FECHA	HORARIO
INGLÉS EN CIENCIAS DE LA SALUD (Optativa)	04-06-25	17.00
NUTRICIÓN Y SALUD (Optativa)	04-06-25	17.00
HABILIDADES CLÍNICAS EN SITUACIONES DE URGENCIA VITAL	09-06-25	12.00
ELECTROTERAPIA Y TERMOTERAPIA	11-06-25	12.00
CINESITERAPIA	13-06-25	12.00
AFECCIONES MEDICO- QUIRÚRGICAS: PATOLOGÍA CARDIACA, NEUROCIRUGÍA Y OTROS SISTEMAS	16-06-25	12.00

NOTA: el horario de exámenes no podrá interferir con ninguna actividad docente programada

<b>CALENDARIO DE EXÁMENES</b>		
<b>CONVOCATORIA EXTRAORDINARIA JULIO. SEGUNDO SEMESTRE</b>		
<b>ASIGNATURA</b>	<b>FECHA</b>	<b>HORARIO</b>
INGLÉS EN CIENCIAS DE LA SALUD (Optativa)	02-07-25	17.00
NUTRICIÓN Y SALUD (Optativa)	02-07-25	17.00
HABILIDADES CLÍNICAS EN SITUACIONES DE URGENCIA VITAL	04-07-25	12.00
ELECTROTERAPIA Y TERMOTERAPIA	07-07-25	12.00
CINESITERAPIA	08-07-25	12.00
AFECCIONES MEDICO- QUIRÚRGICAS: PATOLOGÍA CARDIACA, NEUROCIRUGÍA Y OTROS SISTEMAS	10-07-25	12.00

NOTA: el horario de exámenes no podrá interferir con ninguna actividad docente programada





# GRADO DE FISIOTERAPIA / 3º CURSO

## ORGANIZACIÓN GLOBAL DEL CURSO

Sept.	Octubre	Noviembre	Diciembre	Enero	Febrero	Marzo	Abril	Mayo	Junio	Julio
		Grupos* REDUCIDOS						Grupos* REDUCIDOS		
		23-09-24 al 20-12-24		EXÁMENES C. Ordinaria	EXÁMENES C. Extraor.	Grupo AMPLIO		24-02-25 al 30-05-25	EXÁMENES C. Ordinaria	EXÁMENES C. Extraor.
16-09-24 al 20-09-24			Grupo AMPLIO	10-01-25 al 24-01-25	06-02-25 al 15-02-25	17-02-25 al 21-02-25			04-06-25 al 18-06-25	01-07-25 al 11-07-25
		23-09-24 al 20-12-24						24-02-25 al 30-05-25		
<b>PRIMER semestre</b>					<b>SEGUNDO semestre</b>					

#### PRIMER SEMESTRE. Primera semana (16-09-24 al 20-09-24)

#### Curso 3º / GRUPO AMPLIO / Aula 2.13ADT

HORARIO	LUNES	MARTES	MIÉRCOLES	JUEVES	VIERNES
8.00 – 9.00	MÉTODOS DE FISIOTERAPIA EN PATOLOGÍA DEL APARATO LOCOMOTOR: TRAUMATOLOGÍA Y REUMATOLOGÍA	FISIOTERAPIA EN LA PATOLOGÍA ORTOPÉDICA CLÍNICA: REUMATOLOGÍA Y TRAUMATOLOGÍA	MÉTODOS DE FISIOTERAPIA EN PATOLOGÍA VASCULAR, UROGINECOLÓGICA Y OTROS SISTEMAS	FISIOTERAPIA EN PATOLOGÍA DEL APARATO CIRCULATORIO PERIFÉRICO Y OTROS SISTEMAS	INVESTIGACIÓN EN FISIOTERAPIA
9.00 – 10.00	MÉTODOS DE FISIOTERAPIA EN PATOLOGÍA DEL APARATO LOCOMOTOR: TRAUMATOLOGÍA Y REUMATOLOGÍA	MÉTODOS DE FISIOTERAPIA EN PATOLOGÍA DEL APARATO LOCOMOTOR: TRAUMATOLOGÍA Y REUMATOLOGÍA	MÉTODOS DE FISIOTERAPIA EN PATOLOGÍA DEL APARATO LOCOMOTOR: TRAUMATOLOGÍA Y REUMATOLOGÍA	MÉTODOS DE FISIOTERAPIA EN PATOLOGÍA DEL APARATO LOCOMOTOR: TRAUMATOLOGÍA Y REUMATOLOGÍA	MÉTODOS DE FISIOTERAPIA EN PATOLOGÍA DEL APARATO LOCOMOTOR: TRAUMATOLOGÍA Y REUMATOLOGÍA
10.00- 11.00	FISIOTERAPIA EN LA PATOLOGÍA ORTOPÉDICA CLÍNICA: REUMATOLOGÍA Y TRAUMATOLOGÍA	FISIOTERAPIA EN LA PATOLOGÍA ORTOPÉDICA CLÍNICA: REUMATOLOGÍA Y TRAUMATOLOGÍA	FISIOTERAPIA EN LA PATOLOGÍA ORTOPÉDICA CLÍNICA: REUMATOLOGÍA Y TRAUMATOLOGÍA	FISIOTERAPIA EN LA PATOLOGÍA ORTOPÉDICA CLÍNICA: REUMATOLOGÍA Y TRAUMATOLOGÍA	FISIOTERAPIA EN LA PATOLOGÍA ORTOPÉDICA CLÍNICA: REUMATOLOGÍA Y TRAUMATOLOGÍA
11.30- 12.30	MÉTODOS DE FISIOTERAPIA EN PATOLOGÍA VASCULAR, UROGINECOLÓGICA Y OTROS SISTEMAS	MÉTODOS DE FISIOTERAPIA EN PATOLOGÍA VASCULAR, UROGINECOLÓGICA Y OTROS SISTEMAS	MÉTODOS DE FISIOTERAPIA EN PATOLOGÍA VASCULAR, UROGINECOLÓGICA Y OTROS SISTEMAS	MÉTODOS DE FISIOTERAPIA EN PATOLOGÍA VASCULAR, UROGINECOLÓGICA Y OTROS SISTEMAS	MÉTODOS DE FISIOTERAPIA EN PATOLOGÍA VASCULAR, UROGINECOLÓGICA Y OTROS SISTEMAS
12.30 - 13.30	FISIOTERAPIA EN PATOLOGÍA DEL APARATO CIRCULATORIO PERIFÉRICO Y OTROS SISTEMAS	FISIOTERAPIA EN PATOLOGÍA DEL APARATO CIRCULATORIO PERIFÉRICO Y OTROS SISTEMAS	FISIOTERAPIA EN PATOLOGÍA DEL APARATO CIRCULATORIO PERIFÉRICO Y OTROS SISTEMAS	FISIOTERAPIA EN PATOLOGÍA DEL APARATO CIRCULATORIO PERIFÉRICO Y OTROS SISTEMAS	FISIOTERAPIA EN PATOLOGÍA DEL APARATO CIRCULATORIO PERIFÉRICO Y OTROS SISTEMAS
13.30 – 15.00	INVESTIGACIÓN EN FISIOTERAPIA	INVESTIGACIÓN EN FISIOTERAPIA	INVESTIGACIÓN EN FISIOTERAPIA	INVESTIGACIÓN EN FISIOTERAPIA	INVESTIGACIÓN EN FISIOTERAPIA



**PRIMER SEMESTRE. Desde la 2ª semana hasta la 14ª semana (13 semanas)  
(23-09-24 al 20-12-24)**

**Curso 3º / GRUPO AMPLIO / Aula 2.13ADT**

HORARIO	LUNES	MARTES	MIÉRCOLES	JUEVES	VIERNES
9.00-10.00	MÉTODOS DE FISIOTERAPIA EN PATOLOGÍA DEL APARATO LOCOMOTOR: TRAUMATOLOGÍA Y REUMATOLOGÍA ...hasta 16-12-24	MÉTODOS DE FISIOTERAPIA EN PATOLOGÍA VASCULAR, UROGINECOLÓGICA Y OTROS SISTEMAS ...hasta 17-12-24	FISIOTERAPIA EN LA PATOLOGÍA ORTOPÉDICA CLÍNICA: REUMATOLOGÍA Y TRAUMATOLOGÍA ... hasta 18-12-24	FISIOTERAPIA EN PATOLOGÍA DEL APARATO CIRCULATORIO PERIFÉRICO Y OTROS SISTEMAS hasta 19-12-24	INVESTIGACIÓN EN FISIOTERAPIA DE 11.00 a 12.30 hasta 20-12-24

#### PRIMER SEMESTRE. Desde la 2ª semana hasta la 14ª semana (13 semanas) (23-09-24 al 20-12-24)

##### GRUPOS REDUCIDOS.

ASIGNATURAS	FECHAS	AULAS	Hora	L	M	X	J	V
MÉTODOS DE FISIOTERAPIA EN PATOLOGÍA DEL APARATO LOCOMOTOR: TRAUMATOLOGÍA Y REUMATOLOGÍA	23-09-24 al 29-11-24 02-12-24 a 05-12-24 11-12-24 al 12-12-24	0.06AF2	10.00-11.45	1	2	3	4	
			11.45-13.30	3	4	1	2	
FISIOTERAPIA EN LA PATOLOGÍA ORTOPÉDICA CLÍNICA: REUMATOLOGÍA Y TRAUMATOLOGÍA	23-09-24 al 29-11-24 02-12-24 a 05-12-24 11-12-24 al 12-12-24	0.07AF1	10.00-11.45	2	3	4	1	
			11.45-13.30	4	1	2	3	
MÉTODOS DE FISIOTERAPIA EN PATOLOGÍA VASCULAR	23-09-24 al 29-11-24 02-12-24 a 05-12-24 11-12-24 al 12-12-24	2.05ATP	10.00-11.45	3	4	1	2	
			11.45-13.30	1	2	3	4	
FISIOTERAPIA EN PATOLOGÍA DEL APARATO CIRCULATORIO PERIFÉRICO Y OTROS SISTEMAS	23-09-24 al 29-11-24 02-12-24 a 05-12-24 11-12-24 al 12-12-24	2.08ADG	10.00-11.45	4	1	2	3	
			11.45-13.30	2	3	4	1	
INVESTIGACIÓN EN FISIOTERAPIA	23-09-24 al 31-10-24 11-11-24 al 13-12-24	2.13ADT 07-10-24 al 31-10-24 11-11-24 al 13-12-24 2.02 AINF (L-J)/ 3.03 AINF (v) 23-09-23 al 04-10-23	13.30-15.00	1	2	3	4	
								1 (9-10) 2 (10-11) 3 (12.30-13.30) 4 (13.30-14.30)

## CALENDARIO DE EXÁMENES

### CONVOCATORIA ORDINARIA ENERO. PRIMER SEMESTRE

ASIGNATURA	FECHA	HORARIO
FISIOTERAPIA EN PATOLOGÍA DEL APARATO CIRCULATORIO PERIFÉRICO Y OTROS SISTEMAS	13-01-25	09.00
MÉTODOS DE FISIOTERAPIA EN PATOLOGÍA VASCULAR, UROGINECOLÓGICA Y OTROS SISTEMAS	15-01-25	09.00
INVESTIGACIÓN EN FISIOTERAPIA	17-01-25	12.00
FISIOTERAPIA EN LA PATOLOGÍA ORTOPÉDICA CLÍNICA: REUMATOLOGÍA Y TRAUMATOLOGÍA	21-01-25	09.00
MÉTODOS DE FISIOTERAPIA EN PATOLOGÍA DEL APARATO LOCOMOTOR: TRAUMATOLOGÍA Y REUMATOLOGÍA	23-01-25	09.00

NOTA: el horario de exámenes no podrá interferir con ninguna actividad docente programada.

CALENDARIO DE EXÁMENES		
CONVOCATORIA EXTRAORDINARIA FEBRERO. PRIMER SEMESTRE		
ASIGNATURA	FECHA	HORARIO
FISIOTERAPIA EN PATOLOGÍA DEL APARATO CIRCULATORIO PERIFÉRICO Y OTROS SISTEMAS	06-02-25	12.00
MÉTODOS DE FISIOTERAPIA EN PATOLOGÍA VASCULAR, UROGINECOLÓGICA Y OTROS SISTEMAS	07-02-25	09.00
INVESTIGACIÓN EN FISIOTERAPIA	10-02-25	09.00
FISIOTERAPIA EN LA PATOLOGÍA ORTOPÉDICA CLÍNICA: REUMATOLOGÍA Y TRAUMATOLOGÍA	12-02-25	09.00
MÉTODOS DE FISIOTERAPIA EN PATOLOGÍA DEL APARATO LOCOMOTOR: TRAUMATOLOGÍA Y REUMATOLOGÍA	14-02-25	17.00

NOTA: el horario de exámenes no podrá interferir con ninguna actividad docente programada.

## SEGUNDO SEMESTRE. Primera semana (17-02-25 al 21-02-25)

Curso **3º / GRUPO AMPLIO / Aula 2.13ADT**

HORARIO	LUNES	MARTES	MIÉRCOLES	JUEVES	VIERNES
9.00 – 10.00	MÉTODOS EN FISIOTERAPIA CARDIO-RESPIRATORIA, GERONTOLÓGICA Y PEDIÁTRICA	MÉTODOS EN FISIOTERAPIA CARDIO-RESPIRATORIA, GERONTOLÓGICA Y PEDIÁTRICA	MÉTODOS EN FISIOTERAPIA CARDIO-RESPIRATORIA, GERONTOLÓGICA Y PEDIÁTRICA	MÉTODOS EN FISIOTERAPIA CARDIO-RESPIRATORIA, GERONTOLÓGICA Y PEDIÁTRICA	MÉTODOS EN FISIOTERAPIA CARDIO-RESPIRATORIA, GERONTOLÓGICA Y PEDIÁTRICA
10.00– 11.00	MÉTODOS EN FISIOTERAPIA CARDIO-RESPIRATORIA, GERONTOLÓGICA Y PEDIÁTRICA	MÉTODOS EN FISIOTERAPIA CARDIO-RESPIRATORIA, GERONTOLÓGICA Y PEDIÁTRICA	MÉTODOS EN FISIOTERAPIA CARDIO-RESPIRATORIA, GERONTOLÓGICA Y PEDIÁTRICA	MÉTODOS EN FISIOTERAPIA CARDIO-RESPIRATORIA, GERONTOLÓGICA Y PEDIÁTRICA	MÉTODOS EN FISIOTERAPIA CARDIO-RESPIRATORIA, GERONTOLÓGICA Y PEDIÁTRICA
11.30 – 12.30	MÉTODOS DE FISIOTERAPIA EN PATOLOGÍA NEUROLÓGICA	MÉTODOS DE FISIOTERAPIA EN PATOLOGÍA NEUROLÓGICA	MÉTODOS DE FISIOTERAPIA EN PATOLOGÍA NEUROLÓGICA	MÉTODOS DE FISIOTERAPIA EN PATOLOGÍA NEUROLÓGICA	MÉTODOS DE FISIOTERAPIA EN PATOLOGÍA NEUROLÓGICA
12.30 –13.30	MÉTODOS DE FISIOTERAPIA EN PATOLOGÍA NEUROLÓGICA	MÉTODOS DE FISIOTERAPIA EN PATOLOGÍA NEUROLÓGICA	MÉTODOS DE FISIOTERAPIA EN PATOLOGÍA NEUROLÓGICA	MÉTODOS DE FISIOTERAPIA EN PATOLOGÍA NEUROLÓGICA	MÉTODOS DE FISIOTERAPIA EN PATOLOGÍA NEUROLÓGICA
13.30 – 14.30	FISIOTERAPIA COMUNITARIA, SALUD PÚBLICA Y GESTIÓN EN FISIOTERAPIA	FISIOTERAPIA COMUNITARIA, SALUD PÚBLICA Y GESTIÓN EN FISIOTERAPIA	FISIOTERAPIA COMUNITARIA, SALUD PÚBLICA Y GESTIÓN EN FISIOTERAPIA	FISIOTERAPIA COMUNITARIA, SALUD PÚBLICA Y GESTIÓN EN FISIOTERAPIA	FISIOTERAPIA COMUNITARIA, SALUD PÚBLICA Y GESTIÓN EN FISIOTERAPIA

### 3º. curso / Grado de Fisioterapia

**SEGUNDO SEMESTRE. Desde la 2ª semana hasta la 5ª semana, (4 semanas)  
(24-02-25 al 21-03-25)**

#### Curso 3º / GRUPO AMPLIO / Aula 2.13ADT

HORARIO	LUNES	MARTES	MIÉRCOLES	JUEVES	VIERNES
8.00 – 9.00	MÉTODOS DE FISIOTERAPIA EN PATOLOGÍA NEUROLÓGICA	MÉTODOS DE FISIOTERAPIA EN PATOLOGÍA NEUROLÓGICA ...hasta el 18-03-25	MÉTODOS EN FISIOTERAPIA CARDIO-RESPIRATORIA, GERONTOLÓGICA Y PEDIÁTRICA	MÉTODOS DE FISIOTERAPIA EN PATOLOGÍA NEUROLÓGICA	
9.00 – 10.00	MÉTODOS EN FISIOTERAPIA CARDIO-RESPIRATORIA, GERONTOLÓGICA Y PEDIÁTRICA ...hasta el 17-03-25	FISIOTERAPIA COMUNITARIA, SALUD PÚBLICA Y GESTIÓN EN FISIOTERAPIA	MÉTODOS EN FISIOTERAPIA CARDIO-RESPIRATORIA, GERONTOLÓGICA Y PEDIÁTRICA	FISIOTERAPIA COMUNITARIA, SALUD PÚBLICA Y GESTIÓN EN FISIOTERAPIA ...hasta el 20-03-25	





**SEGUNDO SEMESTRE. Desde la 6ª semana hasta la 15ª semana, (10 semanas)  
(24-03-25 al 30-05-25)**

**Curso 3º / GRUPO AMPLIO / Aula 2.13ADT**

HORARIO	LUNES	MARTES	MIÉRCOLES	JUEVES	VIERNES
8.00 – 9.00		FISIOTERAPIA EN PATOLOGÍA NEUROLÓGICA		FISIOTERAPIA EN PATOLOGÍA NEUROLÓGICA ...hasta 29-05-25	
9.00 – 10.00	FISIOTERAPIA EN PATOLOGÍA CARDIO- RESPIRATORIA, GERONTOLÓGICA Y PEDIÁTRICA	FISIOTERAPIA COMUNITARIA, SALUD PÚBLICA Y GESTIÓN EN FISIOTERAPIA	FISIOTERAPIA EN PATOLOGÍA CARDIO- RESPIRATORIA, GERONTOLÓGICA Y PEDIÁTRICA ...hasta 28-05-25	FISIOTERAPIA COMUNITARIA, SALUD PÚBLICA Y GESTIÓN EN FISIOTERAPIA ...hasta 29-05-25	

#### SEGUNDO SEMESTRE. Desde la 2ª semana hasta la 15ª semana (14 semanas) (24-02-25 al 30-05-25)

#### GRUPOS REDUCIDOS

ASIGNATURAS	FECHAS	AULAS	Hora	L	M	X	J	V
MÉTODOS EN FISIOTERAPIA CARDIO-RESPIRATORIA, GERONTOLÓGICA Y PEDIÁTRICA	24-02-25 al 27-02-25 10-03-25 al 11-04-25	0.06AF2	10.10-11.50	3	1	2	4	1
		0.07AF1	10.10-11.50	4	5	3	5	2
		0.06AF2	11.50-13.30	4	5	3	5	2
		0.07AF1	11.50-13.30	3	1	2	4	1
FISIOTERAPIA EN PATOLOGÍA CARDIO-RESPIRATORIA, GERONTOLÓGICA Y PEDIÁTRICA	22-04-25 al 30-05-25	0.07AF1	10.10-11.50	3	1	2	4	1
		0.06AF2	10.10-11.50	4	5	3	5	2
		0.07AF1	11.50-13.30	4	5	3	5	2
		0.06AF2	11.50-13.30	3	1	2	4	1
FISIOTERAPIA EN PATOLOGÍA NEUROLÓGICA	22-04-25 al 30-05-25	0.07AF2	10.10-11.50	1	3	5	2	4
		0.08AF	10.10-11.50	2	4	1	3	5
		0.07AF2	11.50-13.30	2	4	1	3	5
		0.08AF	11.50-13.30	1	3	5	2	4
MÉTODOS DE FISIOTERAPIA EN PATOLOGÍA NEUROLÓGICA	24-02-25 al 27-02-25 10-03-25 al 11-04-25	0.07AF2	10.10-11.50	1	3	5	2	4
		0.08AF	10.10-11.50	2	4	1	3	5
		0.07AF2	11.50-13.30	2	4	1	3	5
		0.08AF	11.50-13.30	1	3	5	2	4
FISIOTERAPIA COMUNITARIA, SALUD PÚBLICA Y GESTIÓN EN FISIOTERAPIA	24-02-25 al 27-02-25 10-03-25 al 11-04-25 05-05-25 al 30-05-25	2.13 ADT 2.03AINF (05-05-25 a 16-05-25)	13.30-15.00	1-2-5 (mitad G. del 5)	3-4-5 (mitad G. del 5)	1-2-5 (mitad G. del 5)	3-4-5 (mitad G. del 5)	

## CALENDARIO DE EXÁMENES

### CONVOCATORIA ORDINARIA JUNIO. SEGUNDO SEMESTRE

ASIGNATURA	FECHA	HORARIO
MÉTODOS DE FISIOTERAPIA EN PATOLOGÍA NEUROLÓGICA	04-06-25	12.00
FISIOTERAPIA EN PATOLOGÍA NEUROLÓGICA	06-06-25	12.00
FISIOTERAPIA COMUNITARIA, SALUD PÚBLICA Y GESTIÓN EN FISIOTERAPIA	10-06-25	12.00
MÉTODOS EN FISIOTERAPIA CARDIORESPIRATORIA, GERONTOLÓGICA Y PEDIÁTRICA	12-06-25	12.00
FISIOTERAPIA EN PATOLOGÍA CARDIORRESPIRATORIA, GERONTOLÓGICA Y PEDIÁTRICA	17-06-25	12.00

NOTA: el horario de exámenes no podrá interferir con ninguna actividad docente programada

<b>CALENDARIO DE EXÁMENES</b>		
<b>CONVOCATORIA EXTRAORDINARIA JULIO. SEGUNDO SEMESTRE</b>		
<b>ASIGNATURA</b>	<b>FECHA</b>	<b>HORARIO</b>
MÉTODOS DE FISIOTERAPIA EN PATOLOGÍA NEUROLÓGICA	01-07-25	12.00
FISIOTERAPIA EN PATOLOGÍA NEUROLÓGICA	03-07-25	12.00
FISIOTERAPIA COMUNITARIA, SALUD PÚBLICA Y GESTIÓN EN FISIOTERAPIA	04-07-25	09.00
MÉTODOS EN FISIOTERAPIA CARDIORESPIRATORIA, GERONTOLÓGICA Y PEDIÁTRICA	08-07-25	09.00
FISIOTERAPIA EN PATOLOGÍA CARDIORRESPIRATORIA, GERONTOLÓGICA Y PEDIÁTRICA	11-07-25	12.00

NOTA: el horario de exámenes no podrá interferir con ninguna actividad docente programada

# GRADO DE FISIOTERAPIA / 4º CURSO

## ORGANIZACIÓN GLOBAL DEL CURSO

Sept.	Octubre	Noviembre	Diciembre	Enero	Febrero	Marzo	Abril	Mayo	Junio	Julio			
Prácticas tuteladas 18 créditos 18-09-24 al 22-12-24				EXÁMENES C. Ordinaria		EXÁMENES C. Extraor.		Prácticas tuteladas 24 créditos 20-01-25 al 09-06-25			EXÁMENES C. Ordinaria		EXÁMENES C. Extraor.
Tardes optativas 2º y 3º  23-09-24 al 20-12-24				10-01-25 al 24-01-25		06-02-25 al 17-02-25		Trabajo Fin de Grado 6 créditos			04-06-25 al 18-06-25		01-07-25 al 11-07-25
PRIMER semestre						SEGUNDO semestre							

**PRIMER SEMESTRE. PRÁCTICAS TUTELADAS (13 SEMANAS)**

**(18-09-24 al 20-12-24)**

ASIGNATURA	AULAS	Hora /día	LUNES	MARTES	MIERCOLES	JUEVES	VIERNES
PRÁCTICAS TUTELADAS I * (18 CRÉDITOS)	Servicios socio-sanitarios	8.00-15.00	Todo el estudiantado	Todo el estudiantado	Todo el estudiantado	Todo el estudiantado	Todo el estudiantado

\* Esta asignatura tienen el 100% de presencialidad (Documento verifica Titulo Grado en Fisioterapia p. 54)



## PRIMER SEMESTRE. OPTATIVIDAD (23-09-24 al 20-12-24)

Curso4º / GRUPO ÚNICO

HORARIO	FECHAS	AULA	LUNES	MARTES	MIÉRCOLES	JUEVES	VIERNES
16.30-18.00	23-09-24 al 20-12-24	2.09 ADT 2.08 ADT	TERAPIAS ALTERNATIVAS	TERAPIAS ALTERNATIVAS	TERAPIAS ALTERNATIVAS		
16.30-18.00	23-09-24 al 20-12-24	1.19 ADT	RADIOLOGÍA PARA FISIOTERAPEUTAS	RADIOLOGÍA PARA FISIOTERAPEUTAS	RADIOLOGÍA PARA FISIOTERAPEUTAS		
18.00-19.30	23-09-24 al 20-12-24	0.06 AF2	FISIOTERAPIA DEL DEPORTE	FISIOTERAPIA DEL DEPORTE	FISIOTERAPIA DEL DEPORTE		
18.00-19.30	23-09-24 al 20-12-24	2.13 ADT	METODOLOGÍA DEL ENTRENAMIENTO EN FISIOTERAPIA	METODOLOGÍA DEL ENTRENAMIENTO EN FISIOTERAPIA	METODOLOGÍA DEL ENTRENAMIENTO EN FISIOTERAPIA		

CALENDARIO DE EXÁMENES		
CONVOCATORIA ORDINARIA ENERO. PRIMER SEMESTRE		
ASIGNATURA	FECHA	HORARIO
TERAPIAS ALTERNATIVAS (OPTATIVA)METODOLOGÍA DEL ENTRENAMIENTO EN FISIOTERAPIA (OPTATIVA)	15-01-24	17.00
)METODOLOGÍA DEL ENTRENAMIENTO EN FISIOTERAPIA (OPTATIVA)	17-01-24	17.00
FISIOTERAPIA DEL DEPORTE (OPTATIVA)	17-01-24	17.00
RADIOLOGÍA PARA FISIOTERAPEUTAS (OPTATIVA)	20-01-24	12.00
PRÁCTICAS TUTELADAS I	22-01-24	17.00

NOTA: el horario de exámenes no podrá interferir con ninguna actividad docente programada.





## CALENDARIO DE EXÁMENES

### CONVOCATORIA EXTRAORDINARIA FEBRERO. PRIMER SEMESTRE

ASIGNATURA	FECHA	HORARIO
RADIOLOGÍA PARA FISIOTERAPEUTAS (OPTATIVA)	06-02-25	12.00
TERAPIAS ALTERNATIVAS (OPTATIVA)	07-02-25	17.00
METODOLOGÍA DEL ENTRENAMIENTO EN FISIOTERAPIA (OPTATIVA)	10-02-25	17.00
FISIOTERAPIA DEL DEPORTE (OPTATIVA)	12-02-25	12.00
PRÁCTICAS TUTELADAS I	13-02-24	17.00

NOTA: el horario de exámenes no podrá interferir con ninguna actividad docente programada.

**SEGUNDO SEMESTRE. PRÁCTICAS TUTELADAS Y TRABAJO FIN DE GRADO**  
**(20-01-25 al 09-06-25) (Incluido Jornada de Orientación para la inserción laboral).**  
**El viaje de estudios será del 17-02-25 al 21-02-25. Semana Santa (14-04-25 al 21-04-25).**

ASIGNATURAS	AULAS	Hora /día	LUNES	MARTES	MIÉRCOLES	JUEVES	VIERNES
PRÁCTICAS TUTELADAS II * 20-01-25 al 09-06-25 incluido viaje de estudios	Servicios socio-sanitarios	8.00-15.00	Todo el estudiantado	Todo el estudiantado	Todo el estudiantado	Todo el estudiantado	Todo el estudiantado
TRABAJO FIN DE GRADO	Despacho del profesorado	Tardes	Horario acordado entre el profesorado y el estudiantado				

\* Estas asignaturas tienen el 100% de presencialidad (Documento verifica Titulo Grado en Fisioterapia p. 54)



<b>CALENDARIO DE EXÁMENES</b>		
<b>CONVOCATORIA ORDINARIA JUNIO. SEGUNDO SEMESTRE</b>		
<b>ASIGNATURA</b>	<b>FECHA</b>	<b>HORARIO</b>
PRESENTACIÓN TRABAJOS FIN DE GRADO	09-06-25 (Tutor) y 16-06-25 (Comisión)	09.00-15.00
PRÁCTICAS TUTELADAS II	05-06-25	16.00-18.00

<b>CALENDARIO DE EXÁMENES</b>		
<b>CONVOCATORIA EXTRAORDINARIA JULIO. SEGUNDO SEMESTRE</b>		
<b>ASIGNATURA</b>	<b>FECHA</b>	<b>HORARIO</b>
PRÁCTICAS TUTELADAS II	01-07-2502	09.00-15.00
PRESENTACIÓN TRABAJOS FIN DE GRADO	02-07-25 (Tutor) y 08-07-25 (Comisión)	16.00-18.00

# ORDENACIÓN DOCENTE

## Grado de Terapia Ocupacional



## GRADO DE TERAPIA OCUPACIONAL / 1<sup>er</sup> CURSO

### ORGANIZACIÓN GLOBAL DEL CURSO

Sept.	Octubre	Noviembre	Diciembre	Enero	Febrero	Marzo	Abril	Mayo	Junio	Julio
		Grupos* REDUCIDOS						Grupos* REDUCIDOS		
		23-09-24 al 20-12-24		EXÁMENES C. Ordinaria	EXÁMENES C. Extraor.	Grupo AMPLIO		24-02-25 al 30-05-25	EXÁMENES C. Ordinaria	EXÁMENES C. Extraor.
16-09-24 al 20-09-24				10-01-25 al 24-01-25	06-02-25 al 15-02-25	17-02-25 al 21-02-25			04-06-25 al 18-06-25	01-07-25 al 11-07-25
		Grupo AMPLIO						Grupo AMPLIO		
		23-09-24 al 20-12-24						24-02-25 al 30-05-25		
<b>PRIMER semestre</b>					<b>SEGUNDO semestre</b>					

\*Aquellos grupos reducidos que se vean afectados por un festivo, deben de establecer un proceso de recuperación.

**PRIMER SEMESTRE. Primera semana (16-09-24 al 20-09-24)**

**Curso 1º / GRUPO AMPLIO / Aula 1.19 ADT**

HORARIO	LUNES	MARTES	MIÉRCOLES	JUEVES	VIERNES
9.00 – 10.00	ESTADÍSTICA	ESTADÍSTICA	ESTADÍSTICA	ESTADÍSTICA	ESTADÍSTICA
10.00 - 11.00	FUNDAMENTOS Y BASES CONCEPTUALES DE LA TERAPIA OCUPACIONAL	FUNDAMENTOS Y BASES CONCEPTUALES DE LA TERAPIA OCUPACIONAL	FUNDAMENTOS Y BASES CONCEPTUALES DE LA TERAPIA OCUPACIONAL	FUNDAMENTOS Y BASES CONCEPTUALES DE LA TERAPIA OCUPACIONAL	FUNDAMENTOS Y BASES CONCEPTUALES DE LA TERAPIA OCUPACIONAL
11.30 - 12.30	PSICOLOGÍA GENERAL	PSICOLOGÍA GENERAL	PSICOLOGÍA GENERAL	PSICOLOGÍA GENERAL	PSICOLOGÍA GENERAL
12.30 - 13.30	SOCIOLOGÍA	SOCIOLOGÍA	SOCIOLOGÍA	SOCIOLOGÍA	SOCIOLOGÍA
13.30 – 14.30	ANATOMIA GENERAL	ANATOMIA GENERAL	ANATOMIA GENERAL	ANATOMIA GENERAL	ANATOMIA GENERAL

# 1<sup>er</sup>. curso / Grado de Terapia Ocupacional

**PRIMER SEMESTRE. Desde la 2<sup>a</sup> semana hasta la 14<sup>a</sup> semana (13 semanas)  
(23-09-24 al 20-12-24)**

**Curso 1º / GRUPO AMPLIO / Aula 1.19 ADT**

HORARIO	LUNES	MARTES	MIÉRCOLES	JUEVES	VIERNES
11.30 - 12.30	FUNDAMENTOS Y BASES DE LA TERAPIA OCUPACIONAL	PSICOLOGÍA GENERAL	ESTADÍSTICA ...hasta 04-12-24	FUNDAMENTOS Y BASES DE LA TERAPIA OCUPACIONAL ...hasta 19-12-24	SOCIOLOGÍA
12.30 -13.30	ESTADÍSTICA	ANATOMIA GENERAL	ANATOMIA GENERAL	ANATOMIA GENERAL ...hasta 19-12-24	SOCIOLOGÍA
13.30 – 15.00	ESTADÍSTICA	PSICOLOGÍA GENERAL ...hasta 26-11-24	SOCIOLOGÍA ...hasta 11-12-24	PSICOLOGÍA GENERAL	





**PRIMER SEMESTRE. Desde la 2ª semana hasta la 14ª semana (13 semanas)  
(23-09-24 al 20-12-24)**

**GRUPOS REDUCIDOS.**

ASIGNATURAS	FECHAS	AULAS	HORA	L	M	X	J	V
ESTADÍSTICA	30-09-24 al 04-10-24 14-10-24 al 18-10-24 28-10-24 al 31-10-24 18-11-24 al 22-11-24 25-11-24 al 29-11-24 02-12-24 al 05-12-24 10-12-24 al 13-12-24 16-12-24 al 20-12-24	3.02 AINF	9.00-11.00	A1 (2)	A2 (1)	B (4)	C (3)	
*FUNDAMENTOS Y BASES DE LA TERAPIA OCUPACIONAL	23-09-24 al 05-12-24 16-12-24 al 20-12-24	2.16 ADG 0.11 AT	8.45-11.00	3	4	2	1	
PSICOLOGÍA GENERAL	23-09-24 al 25-10-24 04-11-24 al 22-11-24	2.18 ADG 3.02 AINF	9.00-11.00	1	2	3	4	
*SOCIOLOGÍA	23-09-24 al 25-10-24 04-11-24 al 29-11-24 10-12-24 al 13-12-24	1.19 ADT	9.00-11.00*					Grupo único
*ANATOMÍA GENERAL	30-09-24 al 11-10-24 14-10-24 al 25-10-24 04-11-24 al 29-11-24	Centro de Prácticas Morfológicas (edificio C, planta baja) FM 3.02 AINF (30-09-24 al 11-10-24)	9.00-11.00*	4	3	1	2	

\*La última semana la práctica será de una hora

CALENDARIO DE EXÁMENES		
CONVOCATORIA ORDINARIA ENERO. PRIMER SEMESTRE		
ASIGNATURA	FECHA	HORARIO
FUNDAMENTOS Y BASES DE LA TERAPIA OCUPACIONAL	13-01-25	09.00
ANATOMÍA GENERAL	15-01-25	09.00
SOCIOLOGÍA	17-01-25	09.00
ESTADÍSTICA	20-01-25	09.00
PSICOLOGÍA GENERAL	22-01-25	09.00

NOTA: el horario de exámenes no podrá interferir con ninguna actividad docente programada.

## CALENDARIO DE EXÁMENES

### CONVOCATORIA EXTRAORDINARIA FEBRERO. PRIMER SEMESTRE

ASIGNATURA	FECHA	HORARIO
FUNDAMENTOS Y BASES DE LA TERAPIA OCUPACIONAL	07-02-25	09.00
ANATOMÍA GENERAL	10-02-25	09.00
SOCIOLOGÍA	11-02-25	09.00
ESTADÍSTICA	12-02-25	09.00
PSICOLOGÍA GENERAL	13-02-25	09.00

NOTA: el horario de exámenes no podrá interferir con ninguna actividad docente programada.

SEGUNDO SEMESTRE. Primera semana (17-02-25 al 21-02-25)

Curso 1º / GRUPO AMPLIO / Aula 1.19 ADT

HORARIO	LUNES	MARTES	MIÉRCOLES	JUEVES	VIERNES
8.00 – 9.00	AFECCIONES MÉDICO QUIRÚRGICAS I	AFECCIONES MÉDICO QUIRÚRGICAS I	AFECCIONES MÉDICO QUIRÚRGICAS I	AFECCIONES MÉDICO QUIRÚRGICAS I	AFECCIONES MÉDICO QUIRÚRGICAS I
9.00 - 10.00	NEUROANATOMÍA	NEUROANATOMÍA	NEUROANATOMÍA	NEUROANATOMÍA	NEUROANATOMÍA
10.00 – 11.00	PSICOPATOLOGÍA Y MODIFICACIÓN DE LA CONDUCTA	PSICOPATOLOGÍA Y MODIFICACIÓN DE LA CONDUCTA	PSICOPATOLOGÍA Y MODIFICACIÓN DE LA CONDUCTA	PSICOPATOLOGÍA Y MODIFICACIÓN DE LA CONDUCTA	PSICOPATOLOGÍA Y MODIFICACIÓN DE LA CONDUCTA
11.30-12.30	FISIOLOGÍA	FISIOLOGÍA	FISIOLOGÍA	FISIOLOGÍA	FISIOLOGÍA
12.30-14.30	ÉTICA Y LEGISLACIÓN PROFESIONAL EN TERAPIA OCUPACIONAL	ÉTICA Y LEGISLACIÓN PROFESIONAL EN TERAPIA OCUPACIONAL	ÉTICA Y LEGISLACIÓN PROFESIONAL EN TERAPIA OCUPACIONAL	ÉTICA Y LEGISLACIÓN PROFESIONAL EN TERAPIA OCUPACIONAL	ÉTICA Y LEGISLACIÓN PROFESIONAL EN TERAPIA OCUPACIONAL

**SEGUNDO SEMESTRE. Desde la 2ª semana hasta la 16ª semana (15 semanas)  
(26-02-24 al 05-06-24)**

**Curso 1º / GRUPO AMPLIO / Aula 1.19 ADT**

HORARIO	LUNES	MARTES	MIÉRCOLES	JUEVES	VIERNES
11.15-12.15	PSICOPATOLOGÍA Y MODIFICACIÓN DE LA CONDUCTA	PSICOPATOLOGÍA Y MODIFICACIÓN DE LA CONDUCTA	FISIOLOGÍA	PSICOPATOLOGÍA Y MODIFICACIÓN DE LA CONDUCTA ...hasta 29-05-25	FISIOLOGÍA ...hasta 30-05-25
12.15-13.15	NEUROANATOMÍA	FISIOLOGÍA	NEUROANATOMÍA	ÉTICA Y LEGISLACIÓN PROFESIONAL EN TERAPIA OCUPACIONAL ...hasta 29-05-25	NEUROANATOMÍA ...hasta 30-05-25
13.15-14.15		AFECCIONES MÉDICO QUIRÚRGICAS I ...hasta 20-05-25	AFECCIONES MÉDICO QUIRÚRGICAS I	AFECCIONES MÉDICO QUIRÚRGICAS I	AFECCIONES MÉDICO QUIRÚRGICAS I

SEGUNDO SEMESTRE. Desde la 2ª semana hasta la 16ª semana (15 semanas)  
(26-02-24 al 05-06-24)

GRUPOS REDUCIDOS.

ASIGNATURAS	FECHAS	AULAS	HORA	L	M	X	J	V
PSICOPATOLOGÍA Y MODIFICACIÓN DE LA CONDUCTA	24-02-25 al 14-03-25 07-04-25 al 11-04-25 22-04-25 al 30-04-25	1.19 ADT	8.30-11.00	2-4	1-3			
ÉTICA Y LEGISLACIÓN PROFESIONAL EN TERAPIA OCUPACIONAL	24-02-25 al 14-03-25 07-04-25 al 11-04-25 22-04-25 al 09-05-25	2.16	9.00-11.00	1-3	2-4	1-3	2-4	8.00-09.30 Grupo 2 – 4 09.30-11.00 Grupo 1 – 3
NEUROANATOMÍA	17-03-25 al 04-04-25 12-05-25 al 30-05-25	Centro de Prácticas Morfológicas (edificio C, planta baja) FM 3.02 AINF (2 primeras semanas)	8.30-11.00	3	4	1	2	
AFECCIONES MÉDICO QUIRÚRGICAS I	17-03-25 al 04-04-25 12-05-25 al 30-05-25	L. de habilidades F.M AULA INF. FM D. Cirugía	8.30-11.00	1	2	3	4	
FISIOLOGÍA	17-03-25 al 04-04-25 12-05-25 al 30-05-25	3.05 ATP 17-03-25 al 21-03-25 24-03-25 al 28-03-25 31-03-25 al 04-04-25 Seminario 4 (torre C) FM o Lab. C 2.03 FM 12-05-25 al 16-05-25 19-05-25 al 30-05-25	8.30-11.00	2	3	4	1	

<b>CALENDARIO DE EXÁMENES</b>		
<b>CONVOCATORIA ORDINARIA JUNIO. SEGUNDO SEMESTRE</b>		
<b>ASIGNATURA</b>	<b>FECHA</b>	<b>HORARIO</b>
ÉTICA Y LEGISLACIÓN PROFESIONAL EN TERAPIA OCUPACIONAL	05-06-25	09.00
FISIOLOGÍA	09-06-25	09.00
PSICOPATOLOGÍA Y MODIFICACIÓN DE LA CONDUCTA	11-06-25	09.00
AFECCIONES MÉDICO QUIRÚRGICAS I	13-06-25	09.00
NEUROANATOMÍA	17-06-25	09.00

NOTA: el horario de exámenes no podrá interferir con ninguna actividad docente programada.

CALENDARIO DE EXÁMENES		
CONVOCATORIA EXTRAORDINARIA JULIO. SEGUNDO SEMESTRE		
ASIGNATURA	FECHA	HORARIO
ÉTICA Y LEGISLACIÓN PROFESIONAL EN TERAPIA OCUPACIONAL	01-07-25	12.00
FISIOLOGÍA	04-07-25	09.00
PSICOPATOLOGÍA Y MODIFICACIÓN DE LA CONDUCTA	07-07-25	09.00
AFECCIONES MÉDICO QUIRÚRGICAS I	09-07-25	09.00
NEUROANATOMÍA	11-07-25	09.00

NOTA: el horario de exámenes no podrá interferir con ninguna actividad docente programada.



# GRADO DE TERAPIA OCUPACIONAL / 2º CURSO

## ORGANIZACIÓN GLOBAL DEL CURSO

Sept.	Octubre	Noviembre	Diciembre	Enero	Febrero	Marzo	Abril	Mayo	Junio	Julio
		Grupos* REDUCIDOS					Grupos* REDUCIDOS			
		23-09-24 al 20-12-24		EXÁMENES C. Ordinaria	EXÁMENES C. Extraor.	Grupo AMPLIO	24-02-25 al 30-05-25		EXÁMENES C. Ordinaria	EXÁMENES C. Extraor.
16-09-24 al 20-09-24				10-01-25 al 24-01-25	06-02-25 al 15-02-25	17-02-25 al 21-02-25			04-06-25 al 18-06-25	01-07-25 al 11-07-25
		Grupo AMPLIO					Grupo AMPLIO			
		23-09-24 al 20-12-24					24-02-25 al 30-05-25			
<b>PRIMER semestre</b>					<b>SEGUNDO semestre</b>					

\*Aquellos grupos reducidos que se vean afectados por un festivo, deben de establecer un proceso de recuperación.

## 2º. curso / Grado de Terapia Ocupacional

### PRIMER SEMESTRE. Primera semana (16-09-24 al 20-09-24)

Curso 2º / GRUPO AMPLIO / Aula 1.15 ADT

HORARIO	LUNES	MARTES	MIÉRCOLES	JUEVES	VIERNES
8.00-9.00	AFECCIONES MÉDICO-QUIRÚRGICAS II: APARATO LOCOMOTOR	AFECCIONES MÉDICO-QUIRÚRGICAS II: APARATO LOCOMOTOR	AFECCIONES MÉDICO-QUIRÚRGICAS II: APARATO LOCOMOTOR	AFECCIONES MÉDICO-QUIRÚRGICAS II: APARATO LOCOMOTOR	AFECCIONES MÉDICO-QUIRÚRGICAS II: APARATO LOCOMOTOR
9.00-10.00	EL ANÁLISIS OCUPACIONAL Y LAS ACTIVIDADES OCUPACIONALES TÉCNICO-TERAPÉUTICAS	EL ANÁLISIS OCUPACIONAL Y LAS ACTIVIDADES OCUPACIONALES TÉCNICO-TERAPÉUTICAS	EL ANÁLISIS OCUPACIONAL Y LAS ACTIVIDADES OCUPACIONALES TÉCNICO-TERAPÉUTICAS	EL ANÁLISIS OCUPACIONAL Y LAS ACTIVIDADES OCUPACIONALES TÉCNICO-TERAPÉUTICAS	EL ANÁLISIS OCUPACIONAL Y LAS ACTIVIDADES OCUPACIONALES TÉCNICO-TERAPÉUTICAS
10.00-11.00	PSICOLOGÍA SOCIAL	PSICOLOGÍA SOCIAL	PSICOLOGÍA SOCIAL	PSICOLOGÍA SOCIAL	PSICOLOGÍA SOCIAL
11.30-12.30	BIOMECÁNICA	BIOMECÁNICA	BIOMECÁNICA	BIOMECÁNICA	BIOMECÁNICA
12.30-13.45	METODOLOGÍA DE LA INVESTIGACIÓN	METODOLOGÍA DE LA INVESTIGACIÓN	METODOLOGÍA DE LA INVESTIGACIÓN	METODOLOGÍA DE LA INVESTIGACIÓN	METODOLOGÍA DE LA INVESTIGACIÓN



**PRIMER SEMESTRE. Desde la 2ª semana hasta la 15ª semana (14 semanas)  
(18-09-23 al 22-12-23)**

**Curso 2º / GRUPO AMPLIO / Aula 1.15 ADT**

HORARIO	LUNES	MARTES	MIÉRCOLES	JUEVES	VIERNES
8.00-9.00	AFECCIONES MÉDICO-QUIRÚRGICAS II: APARATO LOCOMOTOR	AFECCIONES MÉDICO-QUIRÚRGICAS II: APARATO LOCOMOTOR	AFECCIONES MÉDICO-QUIRÚRGICAS II: APARATO LOCOMOTOR ...hasta 18-12-24	EL ANÁLISIS OCUPACIONAL Y LAS ACTIVIDADES OCUPACIONALES TÉCNICO-TERAPÉUTICAS ...hasta 28-11-24	
9.00-10.00	METODOLOGÍA DE LA INVESTIGACIÓN	PSICOLOGÍA SOCIAL	PSICOLOGÍA SOCIAL	BIOMECÁNICA ...hasta 19-12-24	
10.00-11.00		BIOMECÁNICA	BIOMECÁNICA	METODOLOGÍA DE LA INVESTIGACIÓN ...hasta 19-12-24	PSICOLOGÍA SOCIAL ...hasta 20-12-24

### PRIMER SEMESTRE. Desde la 2ª semana hasta la 14ª semana (13 semanas) (23-09-24 al 20-12-24)

#### GRUPOS REDUCIDOS

ASIGNATURAS	FECHAS	AULAS	HORA	L	M	X	J	V
AFECCIONES MÉDICO-QUIRÚRGICAS II: APARATO LOCOMOTOR*	23-09-24 al 11-10-24 14-10-24 al 25-10-24 04-11-24 al 22-11-24	Laboratorio 19 Facultad Medicina 23-09-24 al 11-10-24  2.06 ATP 14-10-24 al 22-11-24	13.00 15.00*	1	2	3	4	
PSICOLOGÍA SOCIAL	23-09-24 al 29-11-24 02-12-24 al 20-12-24	1.15 ADT						1-3 (8.45-10.00)  2-4 (11.15-12.30)
METODOLOGÍA DE LA INVESTIGACIÓN	23-09-24 al 20-12-24	2.03 AINF	11.30-13.30	4	1	2	3	
BIOMECÁNICA	23-09-24 al 11-10-24 14-10-24 al 31-10-24 04-11-24 al 29-11-24	0.06AF3	11.30-13.00	1	2	3	4	
EL ANÁLISIS OCUPACIONAL Y LAS ACTIVIDADES OCUPACIONALES TÉCNICO-TERAPÉUTICAS	23-09-24 al 18-10-24 21-10-24 al 05-12-24 16-12-24 al 20-12-24* (La última semana la practica será de 13.00 a 15.00)	0.11AT	11.00-13.00  13.00- 15.00	3  2	4  3	1  4	2  1	

\*La última semana la práctica tendrá una duración de 1 hora

## CALENDARIO DE EXÁMENES

### CONVOCATORIA ORDINARIA ENERO. PRIMER SEMESTRE

ASIGNATURA	FECHA	HORARIO
BIOMECÁNICA	10-01-25	12.00
PSICOLOGÍA SOCIAL	14-01-25	17.00
EL ANÁLISIS OCUPACIONAL Y LAS ACTIVIDADES OCUPACIONALES TÉCNICO-TERAPÉUTICAS	16-01-25	12.00
AFECCIONES MÉDICO-QUIRÚRGICAS II: APARATO LOCOMOTOR	21-01-25	12.00
METODOLOGÍA DE LA INVESTIGACIÓN	23-01-25	12.00

NOTA: el horario de exámenes no podrá interferir con ninguna actividad docente programada.

CALENDARIO DE EXÁMENES		
CONVOCATORIA EXTRAORDINARIA FEBRERO. PRIMER SEMESTRE		
ASIGNATURA	FECHA	HORARIO
BIOMECÁNICA	06-02-25	17.00
PSICOLOGÍA SOCIAL	10-02-25	17.00
EL ANÁLISIS OCUPACIONAL Y LAS ACTIVIDADES OCUPACIONALES TÉCNICO-TERAPÉUTICAS	11-02-25	12.00
AFECCIONES MÉDICO-QUIRÚRGICAS II: APARATO LOCOMOTOR	13-02-25	12.00
METODOLOGÍA DE LA INVESTIGACIÓN	14-02-25	12.00

NOTA: el horario de exámenes no podrá interferir con ninguna actividad docente programada.



## SEGUNDO SEMESTRE. Primera semana (17-02-25 al 21-02-25)

### Curso 2º / GRUPO AMPLIO / Aula 1.15 ADT

HORARIO	LUNES	MARTES	MIÉRCOLES	JUEVES	VIERNES
8.00-9.00	AFECCIONES MÉDICO-QUIRÚRGICAS III: S. NERVIOSO Y SENSORIALES	AFECCIONES MÉDICO-QUIRÚRGICAS III: S. NERVIOSO Y SENSORIALES	AFECCIONES MÉDICO-QUIRÚRGICAS III: S. NERVIOSO Y SENSORIALES	AFECCIONES MÉDICO-QUIRÚRGICAS III: S. NERVIOSO Y SENSORIALES	AFECCIONES MÉDICO-QUIRÚRGICAS III: S. NERVIOSO Y SENSORIALES
9.00-10.00	PEDIATRÍA	PEDIATRÍA	PEDIATRÍA	PEDIATRÍA	PEDIATRÍA
10.00-11.15	GERIATRÍA	GERIATRÍA	GERIATRÍA	GERIATRÍA	GERIATRÍA
11.30-12.30	SALUD PÚBLICA	SALUD PÚBLICA	SALUD PÚBLICA	SALUD PÚBLICA	SALUD PÚBLICA
12.30-13.30	TERAPIA OCUPACIONAL PARA LA AUTONOMÍA PERSONAL: ACTIVIDADES DE LA VIDA DIARIA	TERAPIA OCUPACIONAL PARA LA AUTONOMÍA PERSONAL: ACTIVIDADES DE LA VIDA DIARIA	TERAPIA OCUPACIONAL PARA LA AUTONOMÍA PERSONAL: ACTIVIDADES DE LA VIDA DIARIA	TERAPIA OCUPACIONAL PARA LA AUTONOMÍA PERSONAL: ACTIVIDADES DE LA VIDA DIARIA	TERAPIA OCUPACIONAL PARA LA AUTONOMÍA PERSONAL: ACTIVIDADES DE LA VIDA DIARIA

## 2º. curso / Grado de Terapia Ocupacional

**SEGUNDO SEMESTRE. Desde la 2ª semana hasta la 15ª semana (14 semanas)  
(24-02-25 al 30-05-25)**

### Curso 2º / GRUPO AMPLIO / Aula 1.15 ADT

HORARIO	LUNES	MARTES	MIÉRCOLES	JUEVES	VIERNES
8.00-9.00	AFECCIONES MÉDICO-QUIRÚRGICAS III: S. NERVIOSO Y SENSORIALES	TERAPIA OCUPACIONAL PARA LA AUTONOMÍA PERSONAL: ACTIVIDADES DE LA VIDA DIARIA		GERIATRÍA	AFECCIONES MÉDICO-QUIRÚRGICAS III: S. NERVIOSO Y SENSORIALES ...hasta 30-05-25
9.00-10.00	AFECCIONES MÉDICO-QUIRÚRGICAS III: S. NERVIOSO Y SENSORIALES	PEDIATRÍA	PEDIATRÍA	PEDIATRÍA ...hasta 29-05-25	TERAPIA OCUPACIONAL PARA LA AUTONOMÍA PERSONAL: ACTIVIDADES DE LA VIDA DIARIA ...hasta 16-05-25
10.00-11.15	SALUD PÚBLICA	SALUD PÚBLICA ...hasta 27-05-25	GERIATRÍA	SALUD PÚBLICA	GERIATRÍA ...hasta 30-05-25



**SEGUNDO SEMESTRE Desde la 2ª semana hasta la 16ª semana (15 semanas)**  
**(26-02-24 al 05-06-24)**

ASIGNATURAS	FECHAS	AULAS	HORA	L	M	X	J	V
AFECCIONES MÉDICO-QUIRÚRGICAS III: S. NERVIOSO Y SENSORIALES	24-02-25 al 27-02-25 10-03-25 al 28-03-25 31-03-24 al 11-04-25 05-05-25 al 30-05-25	2.11 ATP	13.15 – 14.45	4	1		2	3
PEDIATRÍA	10-03-25 al 28-03-25 31-03-25 al 11-04-25 05-05-25 al 16-05-25	1.15ADT 2.03 AINF 1.15 ADT 2.02 AINF	11.30 – 14.00	2	3		4	1
SALUD PÚBLICA	24-02-25 al 30-05-25	1.15 AT 1.15 AT Aula virtual portátil (03-03-24 al 21-03-24)				1-3 (11.30-13.00) * 2-4 (13.00-14.30) *		
TERAPIA OCUPACIONAL PARA LA AUTONOMÍA PERSONAL: ACTIVIDADES DE LA VIDA DIARIA	24-02-25 al 11-04-25 28-04-25 al 30-05-25	0.14 ABVD 0.10 AT	11.00– 12.30 12.30-14.00	4 3	1 2		2 1	3 4
GERIATRÍA	10-03-25 al 28-03-25 31-03-25 al 11-04-25 05-05-25 al 09-05-25	1.14 ADT 1 semana Hospital de San Rafael	11.30 – 14.00	1	4		3	2

\*Las semanas serán alternativas en cada grupo.

CALENDARIO DE EXÁMENES		
CONVOCATORIA ORDINARIA JUNIO. SEGUNDO SEMESTRE		
ASIGNATURA	FECHA	HORARIO
GERIATRÍA	04-06-25	12.00
PEDIATRÍA	06-06-25	12.00
AFECCIONES MÉDICO-QUIRÚRGICAS III: S. NERVIOSO Y SENSORIALES	10-06-25	12.00
TERAPIA OCUPACIONAL PARA LA AUTONOMÍA PERSONAL: ACTIVIDADES DE LA VIDA DIARIA	12-06-25	12.00
SALUD PÚBLICA	16-06-25	12.00

NOTA: el horario de exámenes no podrá interferir con ninguna actividad docente programada.



## CALENDARIO DE EXÁMENES

### CONVOCATORIA EXTRAORDINARIA JULIO. SEGUNDO SEMESTRE

ASIGNATURA	FECHA	HORARIO
GERIATRÍA	02-07-25	12.00
PEDIATRÍA	03-07-25	09.00
AFECCIONES MÉDICO-QUIRÚRGICAS III: S. NERVIOSO Y SENSORIALES	04-07-25	12.00
TERAPIA OCUPACIONAL PARA LA AUTONOMÍA PERSONAL: ACTIVIDADES DE LA VIDA DIARIA	08-07-25	12.00
SALUD PÚBLICA	10-07-25	12.00

NOTA: el horario de exámenes no podrá interferir con ninguna actividad docente programada.

## GRADO DE TERAPIA OCUPACIONAL/ 3º CURSO

### ORGANIZACIÓN GLOBAL DEL CURSO

Sept.	Octubre	Noviembre	Diciembre	Enero	Febrero	Marzo	Abril	Mayo	Junio	Julio
		Grupos* REDUCIDOS					Grupos* REDUCIDOS			
		23-09-24 al 20-12-24		EXÁMENES C. Ordinaria	EXÁMENES C. Extraor.	Grupo AMPLIO	24-02-25 al 30-05-25		EXÁMENES C. Ordinaria	EXÁMENES C. Extraor.
16-09-24 al 20-09-24				10-01-25 al 24-01-25	06-02-25 al 15-02-25	17-02-25 al 21-02-25			04-06-25 al 18-06-25	01-07-25 al 11-07-25
		Grupo AMPLIO					Grupo AMPLIO			
		23-09-24 al 20-12-24					24-02-25 al 30-05-25			
<b>PRIMER semestre</b>					<b>SEGUNDO semestre</b>					

**PRIMER SEMESTRE. Primera semana (16-09-24 al 20-09-24)**
**Curso 3º / GRUPO AMPLIO / Aula 2.14 ADT**

HORARIO	LUNES	MARTES	MIÉRCOLES	JUEVES	VIERNES
8.00-9.00	INTERVENCIÓN DE TERAPIA OCUPACIONAL EN DISCAPACIDAD MÚSCULO-ESQUELÉTICA EN EL ADULTO	INTERVENCIÓN DE TERAPIA OCUPACIONAL EN DISCAPACIDAD MÚSCULO-ESQUELÉTICA EN EL ADULTO	INTERVENCIÓN DE TERAPIA OCUPACIONAL EN DISCAPACIDAD MÚSCULO-ESQUELÉTICA EN EL ADULTO	INTERVENCIÓN DE TERAPIA OCUPACIONAL EN DISCAPACIDAD MÚSCULO-ESQUELÉTICA EN EL ADULTO	INTERVENCIÓN DE TERAPIA OCUPACIONAL EN DISCAPACIDAD MÚSCULO-ESQUELÉTICA EN EL ADULTO
9.00-10.00	PSIQUIATRÍA EN TERAPIA OCUPACIONAL	PSIQUIATRÍA EN TERAPIA OCUPACIONAL	PSIQUIATRÍA EN TERAPIA OCUPACIONAL	PSIQUIATRÍA EN TERAPIA OCUPACIONAL	PSIQUIATRÍA EN TERAPIA OCUPACIONAL
10.00-11.00	INTERVENCIÓN DE TERAPIA OCUPACIONAL EN DISCAPACIDAD MÚSCULO-ESQUELÉTICA Y NEUROLÓGICA DEL NIÑO Y DEL ANCIANO	INTERVENCIÓN DE TERAPIA OCUPACIONAL EN DISCAPACIDAD MÚSCULO-ESQUELÉTICA Y NEUROLÓGICA DEL NIÑO Y DEL ANCIANO	INTERVENCIÓN DE TERAPIA OCUPACIONAL EN DISCAPACIDAD MÚSCULO-ESQUELÉTICA Y NEUROLÓGICA DEL NIÑO Y DEL ANCIANO	INTERVENCIÓN DE TERAPIA OCUPACIONAL EN DISCAPACIDAD MÚSCULO-ESQUELÉTICA Y NEUROLÓGICA DEL NIÑO Y DEL ANCIANO	INTERVENCIÓN DE TERAPIA OCUPACIONAL EN DISCAPACIDAD MÚSCULO-ESQUELÉTICA Y NEUROLÓGICA DEL NIÑO Y DEL ANCIANO
11.30-12.30	TERAPIA OCUPACIONAL EN ÓRTESIS, AYUDAS TÉCNICAS Y ADAPTACIÓN DEL ENTORNO	TERAPIA OCUPACIONAL EN ÓRTESIS, AYUDAS TÉCNICAS Y ADAPTACIÓN DEL ENTORNO	TERAPIA OCUPACIONAL EN ÓRTESIS, AYUDAS TÉCNICAS Y ADAPTACIÓN DEL ENTORNO	TERAPIA OCUPACIONAL EN ÓRTESIS, AYUDAS TÉCNICAS Y ADAPTACIÓN DEL ENTORNO	TERAPIA OCUPACIONAL EN ÓRTESIS, AYUDAS TÉCNICAS Y ADAPTACIÓN DEL ENTORNO
12.30-13.30	INTERVENCIÓN DE LA TERAPIA OCUPACIONAL MEDIANTE TÉCNICAS PSICOMOTRICES (OPTATIVA) Aula 0.13 AT	INTERVENCIÓN DE LA TERAPIA OCUPACIONAL MEDIANTE TÉCNICAS PSICOMOTRICES (OPTATIVA) Aula 0.13 AT	INTERVENCIÓN DE LA TERAPIA OCUPACIONAL MEDIANTE TÉCNICAS PSICOMOTRICES (OPTATIVA) Aula 0.13 AT	INTERVENCIÓN DE LA TERAPIA OCUPACIONAL MEDIANTE TÉCNICAS PSICOMOTRICES (OPTATIVA) Aula 0.13 AT	INTERVENCIÓN DE LA TERAPIA OCUPACIONAL MEDIANTE TÉCNICAS PSICOMOTRICES (OPTATIVA) Aula 0.13 AT
12.30-13.30	DROGODEPENDENCIAS (OPTATIVA)	DROGODEPENDENCIAS (OPTATIVA)	DROGODEPENDENCIAS (OPTATIVA)	DROGODEPENDENCIAS (OPTATIVA)	DROGODEPENDENCIAS (OPTATIVA)

### 3º. curso / Grado de Terapia Ocupacional

**PRIMER SEMESTRE. Desde la 2ª semana hasta la 14ª semana (13 semanas)  
(23-09-24 al 20-12-24).**

**Curso 3º / GRUPO AMPLIO / Aula 2.14 ADT**

HORARIO	LUNES	MARTES	MIÉRCOLES	JUEVES	VIERNES
11.30-12.30	INTERVENCIÓN DE TERAPIA OCUPACIONAL EN DISCAPACIDAD MÚSCULO-ESQUELÉTICA EN EL ADULTO ...hasta 25-11-24	TERAPIA OCUPACIONAL EN ÓRTESIS, AYUDAS TÉCNICAS Y ADAPTACIÓN DEL ENTORNO ...hasta 17-12-24	INTERVENCIÓN DE LA TERAPIA OCUPACIONAL MEDIANTE TÉCNICAS PSICOMOTRICES (Optativa) 0.13 AT  DROGODEPENDENCIAS (Optativa) 2.14 ADT	INTERVENCIÓN DE TERAPIA OCUPACIONAL EN DISCAPACIDAD MÚSCULO-ESQUELÉTICA EN EL ADULTO	
12.30-13.30	INTERVENCIÓN DE TERAPIA OCUPACIONAL EN DISCAPACIDAD MÚSCULO-ESQUELÉTICA Y NEUROLÓGICA DEL NIÑO Y DEL ANCIANO	INTERVENCIÓN DE TERAPIA OCUPACIONAL EN DISCAPACIDAD MÚSCULO-ESQUELÉTICA Y NEUROLÓGICA DEL NIÑO Y DEL ANCIANO ...hasta 19-11-24	INTERVENCIÓN DE LA TERAPIA OCUPACIONAL MEDIANTE TÉCNICAS PSICOMOTRICES 0.13 AT  DROGODEPENDENCIAS 2.14 ADT	INTERVENCIÓN DE LA TERAPIA OCUPACIONAL MEDIANTE TÉCNICAS PSICOMOTRICES 0.13 AT  DROGODEPENDENCIAS 2.14 ADT	
13.30-14.30	PSIQUIATRÍA EN TERAPIA OCUPACIONAL	PSIQUIATRÍA EN TERAPIA OCUPACIONAL	PSIQUIATRÍA EN TERAPIA OCUPACIONAL ...hasta 11-12-24	INTERVENCIÓN DE LA TERAPIA OCUPACIONAL MEDIANTE TÉCNICAS PSICOMOTRICES ...hasta 19-12-24  DROGODEPENDENCIAS ...hasta 19-12-24	

**PRIMER SEMESTRE. Desde la 2ª semana hasta la 15ª semana (14 semanas)  
(18-09-23 al 22-12-23).**

**GRUPOS REDUCIDOS.**

ASIGNATURAS	FECHAS	AULAS	HORA	L	M	X	J	V
PSIQUIATRÍA EN TERAPIA OCUPACIONAL	23-09-24 al 25-10-24 04-11-24 al 29-11-24 10-12-24 al 13-12-24	3.05 ATP 2.07 ADG	9.00-11.00					Grupo A Grupo B
INTERVENCIÓN DE TERAPIA OCUPACIONAL EN DISCAPACIDAD MÚSCULO-ESQUELÉTICA Y NEUROLÓGICA DEL NIÑO Y DEL ANCIANO*	23-09-24 al 20-12-24	0.09 AT 23-09-24 al 11-10-24 21-10-24 al 25-10-24 04-11-24 al 05-12-24 10-12-24 al 20-12-24 0.13 AT 14-10-24 al 18-10-24 28-10-24 al 31-10-24	8.00-11.00	2	3	4	1	
INTERVENCIÓN DE TERAPIA OCUPACIONAL EN DISCAPACIDAD MÚSCULO-ESQUELÉTICA EN EL ADULTO*	23-09-24 al 05-12-24 10-12-24 al 20-12-24	0.12 AT	8.00-11.00	3	1	2	4	
TERAPIA OCUPACIONAL EN ÓRTESIS, AYUDAS TÉCNICAS Y ADAPTACIÓN DEL ENTORNO	23-09-24 al 20-12-24	0.10 AT	8.00-11.00	1	4	3	2	
DROGODEPENDENCIAS (OPTATIVA)		2.14 ADT	HORARIO DE TEORÍA					
INTERVENCIÓN DE LA TERAPIA OCUPACIONAL MEDIANTE TÉCNICAS PSICOMOTRICES (OPTATIVA)		0.13 AT	HORARIO DE TEORÍA					

\*La última semana la práctica tendrá una duración de 1 hora

CALENDARIO DE EXÁMENES		
CONVOCATORIA ORDINARIA ENERO. PRIMER SEMESTRE		
ASIGNATURA	FECHA	HORARIO
TERAPIA OCUPACIONAL EN ÓRTESIS, AYUDAS TÉCNICAS Y ADAPTACIÓN DEL ENTORNO	13-01-25	17.00
PSIQUIATRÍA EN TERAPIA OCUPACIONAL	15-01-25	12.00
DROGODEPENDENCIAS (Optativa)	17-01-25	17.00
INTERVENCIÓN DE LA TERAPIA OCUPACIONAL MEDIANTE TÉCNICAS PSICOMOTRICES (Optativa)	17-01-25	12.00
INTERVENCIÓN DE TERAPIA OCUPACIONAL EN DISCAPACIDAD MÚSCULO-ESQUELÉTICA EN EL ADULTO	20-01-25	12.00
INTERVENCIÓN DE TERAPIA OCUPACIONAL EN DISCAPACIDAD MÚSCULO-ESQUELÉTICA Y NEUROLÓGICA DEL NIÑO Y DEL ANCIANO	24-01-25	12.00

NOTA: el horario de exámenes no podrá interferir con ninguna actividad docente programada.



## CALENDARIO DE EXÁMENES

### CONVOCATORIA EXTRAORDINARIA FEBRERO. PRIMER SEMESTRE

ASIGNATURA	FECHA	HORARIO
TERAPIA OCUPACIONAL EN ÓRTESES, AYUDAS TÉCNICAS Y ADAPTACIÓN DEL ENTORNO	06-02-25	12.00
PSIQUIATRÍA EN TERAPIA OCUPACIONAL	07-02-25	12.00
DROGODEPENDENCIAS (Optativa)	10-02-25	12.00
INTERVENCIÓN DE LA TERAPIA OCUPACIONAL MEDIANTE TÉCNICAS PSICOMOTRICES (Optativa)	10-02-25	12.00
INTERVENCIÓN DE TERAPIA OCUPACIONAL EN DISCAPACIDAD MÚSCULO-ESQUELÉTICA EN EL ADULTO	12-02-25	12.00
INTERVENCIÓN DE TERAPIA OCUPACIONAL EN DISCAPACIDAD MÚSCULO-ESQUELÉTICA Y NEUROLÓGICA DEL NIÑO Y DEL ANCIANO	14-02-25	17.00

NOTA: el horario de exámenes no podrá interferir con ninguna actividad docente programada.

#### SEGUNDO SEMESTRE. Primera semana (17-02-25 al 21-02-25)

#### Curso 3º / GRUPO AMPLIO / Aula 2.14 ADT

HORARIO	LUNES	MARTES	MIÉRCOLES	JUEVES	VIERNES
8.00-9.00	INTERVENCIÓN DE TERAPIA OCUPACIONAL EN DISCAPACIDAD NEUROLÓGICA DEL ADULTO	INTERVENCIÓN DE TERAPIA OCUPACIONAL EN DISCAPACIDAD NEUROLÓGICA DEL ADULTO	INTERVENCIÓN DE TERAPIA OCUPACIONAL EN DISCAPACIDAD NEUROLÓGICA DEL ADULTO	INTERVENCIÓN DE TERAPIA OCUPACIONAL EN DISCAPACIDAD NEUROLÓGICA DEL ADULTO	INTERVENCIÓN DE TERAPIA OCUPACIONAL EN DISCAPACIDAD NEUROLÓGICA DEL ADULTO
9.00-10.00	INTERVENCIÓN DE TERAPIA OCUPACIONAL EN SALUD MENTAL DEL ADULTO	INTERVENCIÓN DE TERAPIA OCUPACIONAL EN SALUD MENTAL DEL ADULTO	INTERVENCIÓN DE TERAPIA OCUPACIONAL EN SALUD MENTAL DEL ADULTO	INTERVENCIÓN DE TERAPIA OCUPACIONAL EN SALUD MENTAL DEL ADULTO	INTERVENCIÓN DE TERAPIA OCUPACIONAL EN SALUD MENTAL DEL ADULTO
10.00-11.00	LA INTERVENCIÓN DE T. O. MEDIANTE LA ELABORACIÓN DE PROGRAMAS	LA INTERVENCIÓN DE T. O. MEDIANTE LA ELABORACIÓN DE PROGRAMAS	LA INTERVENCIÓN DE T. O. MEDIANTE LA ELABORACIÓN DE PROGRAMAS	LA INTERVENCIÓN DE T. O. MEDIANTE LA ELABORACIÓN DE PROGRAMAS	LA INTERVENCIÓN DE T. O. MEDIANTE LA ELABORACIÓN DE PROGRAMAS
11.30-12.30	INTERVENCIÓN DE TERAPIA OCUPACIONAL EN SALUD MENTAL DE LA INFANCIA, ADOLESCENCIA Y PERSONAS MAYORES	INTERVENCIÓN DE TERAPIA OCUPACIONAL EN SALUD MENTAL DE LA INFANCIA, ADOLESCENCIA Y PERSONAS MAYORES	INTERVENCIÓN DE TERAPIA OCUPACIONAL EN SALUD MENTAL DE LA INFANCIA, ADOLESCENCIA Y PERSONAS MAYORES	INTERVENCIÓN DE TERAPIA OCUPACIONAL EN SALUD MENTAL DE LA INFANCIA, ADOLESCENCIA Y PERSONAS MAYORES	INTERVENCIÓN DE TERAPIA OCUPACIONAL EN SALUD MENTAL DE LA INFANCIA, ADOLESCENCIA Y PERSONAS MAYORES
12.30-14.00	TERAPIA OCUPACIONAL EN ATENCIÓN TEMPRANA Y UNIDADES DE NEONATOS (OPTATIVA)	TERAPIA OCUPACIONAL EN ATENCIÓN TEMPRANA Y UNIDADES DE NEONATOS (OPTATIVA)	TERAPIA OCUPACIONAL EN ATENCIÓN TEMPRANA Y UNIDADES DE NEONATOS (OPTATIVA)	TERAPIA OCUPACIONAL EN ATENCIÓN TEMPRANA Y UNIDADES DE NEONATOS (OPTATIVA)	TERAPIA OCUPACIONAL EN ATENCIÓN TEMPRANA Y UNIDADES DE NEONATOS (OPTATIVA)
12.30-14.30	HISTORIA DE LAS CIENCIAS DE LA SALUD (OPTATIVA) 2.15 ADT	HISTORIA DE LAS CIENCIAS DE LA SALUD (OPTATIVA) 2.15 ADT	HISTORIA DE LAS CIENCIAS DE LA SALUD (OPTATIVA) 2.15 ADT	HISTORIA DE LAS CIENCIAS DE LA SALUD (OPTATIVA) 2.15 ADT	HISTORIA DE LAS CIENCIAS DE LA SALUD (OPTATIVA) 2.15 ADT



**SEGUNDO SEMESTRE. Desde la 2ª semana hasta la 15ª semana (14 semanas)  
(24-02-25 al 30-05-25)**

**Curso 3º / GRUPO AMPLIO / Aula 2.14 ADT**

HORARIO	LUNES	MARTES	MIÉRCOLES	JUEVES	VIERNES
12.30-13.30	INTERVENCIÓN DE TERAPIA OCUPACIONAL EN DISCAPACIDAD NEUROLÓGICA DEL ADULTO ...hasta 26-05-25	HISTORIA DE LAS CIENCIAS DE LA SALUD (OPTATIVA) 2.15 ADT	INTERVENCIÓN DE TERAPIA OCUPACIONAL EN SALUD MENTAL DEL ADULTO ...hasta 29-03-25	HISTORIA DE LAS CIENCIAS DE LA SALUD (OPTATIVA)  TERAPIA OCUPACIONAL EN ATENCIÓN TEMPRANA Y UNIDADES DE NEONATOS (OPTATIVA)	INTERVENCIÓN DE TERAPIA OCUPACIONAL MEDIANTE ELABORACIÓN DE PROGRAMAS ...hasta 14-03-25
13.30-14.30	INTERVENCIÓN DE TERAPIA OCUPACIONAL EN SALUD MENTAL DE LA INFANCIA, ADOLESCENCIA Y PERSONAS MAYORES ...hasta 24-03-25	HISTORIA DE LAS CIENCIAS DE LA SALUD (OPTATIVA) 2.15 ADT ...hasta 27-05-25	TERAPIA OCUPACIONAL EN ATENCIÓN TEMPRANA Y UNIDADES DE NEONATOS (OPTATIVA) ...hasta 09-04-25	HISTORIA DE LAS CIENCIAS DE LA SALUD (OPTATIVA) 2.15 ADT	

### 3º. curso / Grado de Terapia Ocupacional

SEGUNDO SEMESTRE. Desde la 2ª semana hasta la 15ª semana (14 semanas) (24-02-25 al 30-05-25)

#### GRUPOS REDUCIDOS

ASIGNATURAS	FECHAS	AULAS	HORA	L	M	X	J	V	
INTERVENCIÓN DE TERAPIA OCUPACIONAL EN DISCAPACIDAD NEUROLÓGICA DEL ADULTO	24-02-25 al 27-02-25	0.12 AT	8.00-10.00	1	2	3	4		
	10-03-25 al 11-04-25								
	22-04-25 al 25-04-25		10.00-12.00	1	2	3	4		
INTERVENCIÓN DE TERAPIA OCUPACIONAL EN SALUD MENTAL DEL ADULTO	24-02-25 al 11-04-25	0.11 AT	8.00-10.00	3	4	1	2		
	22-04-25 al 30-05-25		10.00-12.00	3	4	1	2		
LA INTERVENCIÓN DE TERAPIA OCUPACIONAL MEDIANTE LA ELABORACIÓN DE PROGRAMAS	24-02-25 al 11-04-25	2.09 ADT 3.04 ATP	8.00-10.00	2	3	4	1	Solo el 14-03-25 3	Solo el 21-03-25 4
	22-04-25 al 30-05-25		10.00-12.00	2	3	4	1	Solo el 14-03-25 1	Solo el 21-03-25 2
INTERVENCIÓN DE TERAPIA OCUPACIONAL EN SALUD MENTAL DE LA INFANCIA, ADOLESCENCIA Y PERSONAS MAYORES	24-02-25 al 11-04-25	0.09 AT	8.00-10.00	4	1	2	3		
	22-04-25 al 30-05-25		10.00-12.00	4	1	2	3		
H. DE LAS C. DE LA S. (OPTATIVA)								En horario de grupo amplio	
TERAPIA OCUPACIONAL EN ATENCIÓN TEMPRANA Y UNIDADES DE NEONATOS (OPTATIVA) *	24-02-25 al 11-04-25 22-04-25 al 30-05-25	0.11AT 0.09 AT				Grupo único 12.00-15.00			

\*4 semanas de 12.00-15.15 horas. \*\*Aquellas semanas en las que existan festivos, los grupos afectados recuperará la docencia de forma prioritaria los viernes de esa semana, siempre que no exista incompatibilidad horaria.

## CALENDARIO DE EXÁMENES

### CONVOCATORIA ORDINARIA JUNIO. SEGUNDO SEMESTRE

ASIGNATURA	FECHA	HORARIO
INTERVENCIÓN DE TERAPIA OCUPACIONAL EN DISCAPACIDAD NEUROLÓGICA DEL ADULTO	05-06-25	12.00
INTERVENCIÓN DE TERAPIA OCUPACIONAL EN SALUD MENTAL DE LA INFANCIA, ADOLESCENCIA Y PERSONAS MAYORES	09-06-25	17.00
TERAPIA OCUPACIONAL EN ATENCIÓN TEMPRANA Y UNIDADES DE NEONATOS (Optativa)	11-06-25	12.00
HISTORIA DE LAS CIENCIAS DE LA SALUD (Optativa)	11-06-25	12.00
INTERVENCIÓN DE TERAPIA OCUPACIONAL EN SALUD MENTAL DEL ADULTO	13-06-25	12.00
LA INTERVENCIÓN DE TERAPIA OCUPACIONAL MEDIANTE LA ELABORACIÓN DE PROGRAMAS	17-06-25	17.00

NOTA: el horario de exámenes no podrá interferir con ninguna actividad docente programada

<b>CALENDARIO DE EXÁMENES</b>		
<b>CONVOCATORIA EXTRAORDINARIA JULIO. SEGUNDO SEMESTRE</b>		
<b>ASIGNATURA</b>	<b>FECHA</b>	<b>HORARIO</b>
INTERVENCIÓN DE TERAPIA OCUPACIONAL EN DISCAPACIDAD NEUROLÓGICA DEL ADULTO	01-07-25	09.00
INTERVENCIÓN DE TERAPIA OCUPACIONAL EN SALUD MENTAL DE LA INFANCIA, ADOLESCENCIA Y PERSONAS MAYORES	03-07-25	12.00
TERAPIA OCUPACIONAL EN ATENCIÓN TEMPRANA Y UNIDADES DE NEONATOS (Optativa)	07-07-25	12.00
HISTORIA DE LAS CIENCIAS DE LA SALUD (Optativa)	07-07-25	12.00
INTERVENCIÓN DE TERAPIA OCUPACIONAL EN SALUD MENTAL DEL ADULTO	09-07-25	12.00
LA INTERVENCIÓN DE TERAPIA OCUPACIONAL MEDIANTE LA ELABORACIÓN DE PROGRAMAS	11-07-25	17.00

NOTA: el horario de exámenes no podrá interferir con ninguna actividad docente programada

# GRADO DE TERAPIA OCUPACIONAL/ 4º CURSO

## ORGANIZACIÓN GLOBAL DEL CURSO

Sept.	Octubre	Noviembre	Diciembre	Enero	Febrero	Marzo	Abril	Mayo	Junio	Julio	
Prácticas tuteladas 18 créditos 17-09-24 al 20-12-24				EXÁMENES C. Ordinaria		EXÁMENES C. Extraor.		Prácticas tuteladas 24 créditos 16-01-25 al 10-06-25			
Tardes optativas 3º y 4º  23-09-24 al 05-12-24				10-01-25 al 24-01-25		06-02-25 al 15-02-25		EXÁMENES C. Ordinaria			
								EXÁMENES C. Extraor.			
								04-06-25 al 18-06-25			
								01-07-25 al 11-07-25			
						Trabajo Fin de Grado 6 créditos					
PRIMER semestre						SEGUNDO semestre					

175

### PRIMER SEMESTRE. PRÁCTICAS TUTELADAS (17-09-24 al 20-12-24)

ASIGNATURAS	AULAS	Hora /día	LUNES	MARTES	MIÉRCOLES	JUEVES	VIERNES
PRÁCTICAS TUTELADAS I * 17-09-24 al 16-10-24	Servicios socio-sanitarios	8.00-15.00					Todo el estudiantado
PRÁCTICAS TUTELADAS II * 17-10-24 al 18-11-24	Servicios socio-sanitarios	8.00-15.00					Todo el estudiantado
PRÁCTICAS TUTELADAS III * 19-11-24 al 20-12-24	Servicios socio-sanitarios	8.00-15.00					Todo el estudiantado

\* Estas asignaturas tienen el 100% de presencialidad (Documento verifica Título Grado en Terapia Ocupacional p. 53)





**PRIMER SEMESTRE (OPTATIVIDAD). (23-09-24 al 05-12-24)**

**Curso 4º / GRUPO AMPLIO / Aula 2.14 ADT**

HORARIO	LUNES	MARTES	MIÉRCOLES	JUEVES	VIERNES
16.30-18.30	ERGONOMÍA Y ACCESIBILIDAD: TERAPIA OCUPACIONAL EN DISEÑO Y ADAPTACIÓN DE PUESTOS DE TRABAJO	ERGONOMÍA Y ACCESIBILIDAD: TERAPIA OCUPACIONAL EN DISEÑO Y ADAPTACIÓN DE PUESTOS DE TRABAJO	NEUROPSICOLOGÍA COGNITIVA APLICADA A T.O ...hasta 04-12-24	NEUROPSICOLOGÍA COGNITIVA APLICADA A T.O	NEUROPSICOLOGÍA COGNITIVA APLICADA A T.O
18.30-20.30	INTERVENCIÓN Y TERAPIAS PSICOLÓGICAS	INTERVENCIÓN Y TERAPIAS PSICOLÓGICAS	INTERVENCIÓN Y TERAPIAS PSICOLÓGICAS ...hasta 27-11-24	ERGONOMÍA Y ACCESIBILIDAD: TERAPIA OCUPACIONAL EN DISEÑO Y ADAPTACIÓN DE PUESTOS DE TRABAJO ...hasta 28-11-24	
18.30-20.30	TÉCNICAS DE INTERVENCIÓN DE T.O. EN TRASTORNOS OROFACIALES: DEGLUCIÓN (0.12AT)	TÉCNICAS DE INTERVENCIÓN DE T.O. EN TRASTORNOS OROFACIALES: DEGLUCIÓN	TÉCNICAS DE INTERVENCIÓN DE T.O. EN TRASTORNOS OROFACIALES: DEGLUCIÓN ...hasta 27-11-24		

177

CALENDARIO DE EXÁMENES		
CONVOCATORIA ORDINARIA ENERO. PRIMER SEMESTRE		
ASIGNATURA	FECHA	HORARIO
ERGONOMÍA Y ACCESIBILIDAD: TERAPIA OCUPACIONAL EN DISEÑO Y ADAPTACIÓN DE PUESTOS DE TRABAJO (OPTATIVA)	10-01-25	17.00
TÉCNICAS DE INTERVENCIÓN DE T.O. EN TRASTORNOS OROFACIALES: DEGLUCIÓN (OPTATIVA)	14-01-25	17.00
INTERVENCIÓN Y TERAPIAS PSICOLÓGICAS (OPTATIVA)	16-01-25	17.00
NEUROPSICOLOGÍA COGNITIVA APLICADA A T.O. (OPTATIVA)	20-01-25	17.00
PRÁCTICAS TUTELADAS I	22-01-25	19.00
PRÁCTICAS TUTELADAS II	23-01-25	15.00
PRÁCTICAS TUTELADAS III	24-01-25	19.00

NOTA: el horario de exámenes no podrá interferir con ninguna actividad docente programada.

## CALENDARIO DE EXÁMENES

### CONVOCATORIA EXTRAORDINARIA FEBRERO. PRIMER SEMESTRE

ASIGNATURA	FECHA	HORARIO
ERGONOMÍA Y ACCESIBILIDAD: TERAPIA OCUPACIONAL EN DISEÑO Y ADAPTACIÓN DE PUESTOS DE TRABAJO (OPTATIVA)	06-02-25	17.00
TÉCNICAS DE INTERVENCIÓN DE T.O. EN TRASTORNOS OROFACIALES: DEGLUCIÓN (OPTATIVA)	06-02-25	17.00
INTERVENCIÓN Y TERAPIAS PSICOLÓGICAS (OPTATIVA)	10-02-25	17.00
NEUROPSICOLOGÍA COGNITIVA APLICADA A T.O. (OPTATIVA)	11-02-25	17.00
PRÁCTICAS TUTELADAS I	12-02-25	19.00
PRÁCTICAS TUTELADAS II	13-02-25	19.00
PRÁCTICAS TUTELADAS III	14-02-25	19.00

179

NOTA: el horario de exámenes no podrá interferir con ninguna actividad docente programada.

### SEGUNDO SEMESTRE. PRÁCTICAS TUTELADAS Y TRABAJO FIN DE GRADO (16-01-25 al 10-06-25)

(Incluida la Jornada de Orientación para la inserción laboral).

(El viaje de fin de estudios será del 17-02-25 al 21-02-25). Semana Santa (14-04-25 al 21-04-25)

ASIGNATURAS	AULAS	Hora /día	LUNES	MARTES	MIÉRCOLES	JUEVES	VIERNES
PRÁCTICAS TUTELADAS IV * 16-01-25 al 14-02-25	Servicios socio-sanitarios	8.00-15.00	Todo el estudiantado				
PRÁCTICAS TUTELADAS V * 24-02-25 al 28-03-25	Servicios socio-sanitarios	8.00-15.00	Todo el estudiantado				
PRÁCTICAS TUTELADASVI * 31-03-25 al 09-05-25	Servicios socio-sanitarios	8.00-15.00	Todo el estudiantado				
PRÁCTICAS TUTELADASVII * 12-05-25 al 10-06-25	Servicios socio-sanitarios	8.00-15.00	Todo el estudiantado				
TRABAJO FIN DE GRADO	Despacho tutores/as		Acordar entre el profesorado y el estudiantado				

\* Estas asignaturas tienen el 100% de presencialidad (Documento verifica Título Grado en Terapia Ocupacional p. 53)

## CALENDARIO DE EXÁMENES

### CONVOCATORIA ORDINARIA JUNIO. SEGUNDO SEMESTRE

ASIGNATURA	FECHA	HORARIO
PRESENTACIÓN TRABAJOS FIN DE GRADO*	12-06-25 al 16-06-25	09.00-15.00
PRÁCTICAS TUTELADAS IV	05-06-25	17.00
PRÁCTICAS TUTELADAS V	05-06-25	17.00
PRÁCTICAS TUTELADAS VI	05-06-25	17.00
PRÁCTICAS TUTELADAS VII	05-06-25	17.00

181

\*La fecha de depósito y de la secuencia de presentación y defensa del estudiantado será definido por la Comisión de Docencia del Centro.

NOTA: el horario de exámenes no podrá interferir con ninguna actividad docente programada.

CALENDARIO DE EXÁMENES		
CONVOCATORIA EXTRAORDINARIA JULIO. SEGUNDO SEMESTRE		
ASIGNATURA	FECHA	HORARIO
PRESENTACIÓN TRABAJOS FIN DE GRADO*	07-07-25	09.00-15.00
PRÁCTICAS TUTELADAS IV	03-07-25	17.00
PRÁCTICAS TUTELADAS V	03-07-25	17.00
PRÁCTICAS TUTELADAS VI	03-07-25	17.00
PRÁCTICAS TUTELADAS VII	03-07-25	17.00

\*La fecha de depósito y de la secuencia de presentación y defensa del estudiantado será definido por la Comisión de Docencia del Centro.

NOTA: el horario de exámenes no podrá interferir con ninguna actividad docente programada.

# ESQUEMA DOCUMENTACION SGCC

(SISTEMA DE GARANTÍA DE CALIDAD DEL CENTRO)



**Comisión de Calidad del Centro (CCC)**  
 Responsable del SGCC. Reglamento aprobado en 23/04/21.  
 Cronograma de reuniones. Registro de acts

**Ejes y líneas del Plan Estratégico UGR 2031**

**Plan Director UGR**

**Política de Calidad**  
 Aprobada en Junta de Facultad  
 Julio - 2024)

**Plan Director**  
 Define los Objetivos Estratégicos (acciones, indicadores, fecha valor meta, responsabilis)  
 OE1. Mejora de la docencia y adaptación de las titulaciones de Grado a las nuevas demandas sociales  
 OE2. Reforzar y fomentar la internacionalización  
 OE3. Promover la investigación, el desarrollo, la innovación y transferencia de conocimiento  
 OE4. Mejora de la infraestructura del centro y la sostenibilidad ambiental  
 OE5. Proseguir en el compromiso con la igualdad y contra la violencia de género  
 OE6. Promover la concienciación y el cuidado en Salud Mental

**Informes de seguimiento**  
 Incorpora evidencias de cumplimiento

**DEFINICIÓN DE PROCESOS, PROCEDIMIENTOS Y CRITERIOS DE EVALUACIÓN DEL SGCC**

**Manual de Calidad**  
 Mapa de procesos (etapas y actividades)  
**Procesos CLAVE (PC)**  
 1. Diseño oferta formativa  
 2. Modificación de estudiantes  
 3. Admisión de estudiantes  
 4. Prog. Ideas y evaluación de enseñanza  
 5. Orientación educativa

**Procesos ESTRATÉGICOS (PE)**  
 1. Política y objetivos de calidad  
 2. PDI  
 3. Inform. pública y rendición de cuentas  
 4. Seguimiento. Análisis de resultados, evaluación, mejora  
 5. Diseño, ejecución, seguimiento y mejora medidas de adaptación del Centro en situaciones excepcionales

**Procesos APOYO (PA)**  
 1. Gestión recursos y servicios  
 2. Documentación del sistema

**Manual de Procedimientos**  
 Metodología: Objeto, desarrollo, seguimiento, análisis, mejora, información, rendición de cuentas, grupos de interés, y evidencias.  
 PO1. Política de calidad y objetivos estratégicos del centro  
 PO2. Diseño, seguimiento y mejora de programas formativos.  
 PO3. Gestión de Procesos Enseñanza – aprend. y orientación al estudiantado.  
 PO4. Gestión PDI.  
 PO5. Gestión de recursos y servicios  
 PO6. Recogida de información, análisis de resultados y mejora.  
 PO7. Publicación de la información y rendición de cuentas.  
 PO8. Mantenimiento, actualización SGCC.  
 PO9. Diseño, ejecución, seguimiento y mejora de las medidas de adaptación del centro a situaciones excepcionales

**Criterios Guía Implanta**  
 Protocolo para evaluar el SGCC implantado

**Criterio 1.** Información Pública

**Criterio 2.** Política de aseguramiento de la calidad.  
 • Política de aseguramiento y análisis documental, información y análisis  
 • Procesos de mejora continua

**Criterio 3.** PDI

**Criterio 4.** Gestión de recursos materiales y servicios

**Criterio 5.** Gestión de resultados de procesos Enseñanza-aprendizaje

**RESULTADOS DEL SISTEMA Y RENDICIÓN DE CUENTAS**

**Plan de comunicación**  
 Documento que recoge los objetivos, responsables, canales y cronograma de actividades de comunicación de información y rendición de cuentas a todos los grupos de interés del centro.

- Contenidos y destinatarios de comunicación
- Contenidos y medios de comunicación
- Contenidos y frecuencia de comunicación
- Responsables de comunicación

**Cuadro de mandos de indicadores**  
 Carácter cuantitativo.  
 Análisis estadístico de datos para cada procedimiento PO1 a P09 definidos en el manual de procedimientos de SGCC.  
**Fuentes:** Registros procedentes de bases de datos del CSIRC, DUA, UCIP y CCC (ver Anexo II Manual Procedimientos)

- Indicadores del Centro
- Indicadores desagregados de los títulos
- Indicadores promesa de Centros

**Informe de Gestión** (aprobado IF 30/06/23)  
*Es el análisis anual que el centro realiza del curso académico anterior, en el que quedan reflejados todos las decisiones adoptadas y los resultados alcanzados. Propone acciones de mejora*

**Criterio 1.** Información Pública  
**Criterio 2.** Política de aseguramiento de la calidad.  
**Criterio 3.** PDI  
**Criterio 4.** Gestión de recursos materiales y servicios  
**Criterio 5.** Gestión de resultados de procesos Enseñanza-aprendizaje

**Plan de mejora**  
 Acciones definidas, objetivo, responsables, temporización, indicadores de seguimiento y logro

- Acciones de mejora responsabilidad Institucional
- Acciones mejora responsabilidad del Centro.
- Acciones de mejora responsabilidad de las titulaciones

La codificación de acciones corresponde:

- Al Informe de seguimiento del Plan Director
- Al Cuadro de debilidades/recomendaciones y acciones de mejoras de las titulaciones

**Autoinformes de seguimiento de titulaciones**

Propuestas de la DEVA

**Cuadro de debilidades/recomendaciones y acciones de mejoras de titulaciones**

Propuestas de la CCC

**Informe de seguimiento del Plan Director**

**Informe de Auditoría Interna**

**DAFOS**  
 Análisis cualitativo de indicadores realizados por las Comisiones de Calidad de Títulos y Centro



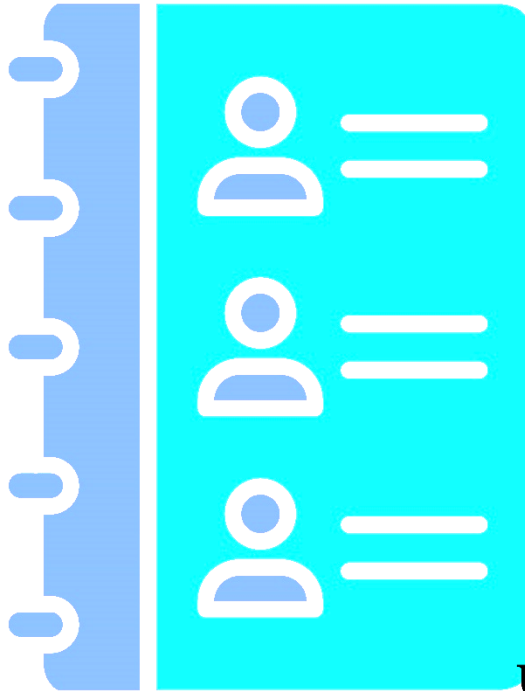

# DIRECTORIO



**UNIVERSIDAD  
DE GRANADA**

185



Directorio



# PERSONAL DOCENTE E INVESTIGADOR

## DEPARTAMENTO DE ENFERMERÍA

APELLIDOS	NOMBRE	E_mail-Tfno	DESPACHO
BAENA GARCÍA	LAURA	958248752 lbaenagarcia@ugr.es	F. CC.SS Ceuta D.
CAMBIL MARTÍN	JACOBO	958248761 (Subdirector del Departamento) jcambil@ugr.es	F. CC.SS 9.15
CANO-CABALLERO GALVÉZ	Mª DOLORES	958248758 mariadolorescanocaba@ugr.es	F.CC.SS 9.02
CAPARROS GONZALEZ	RAFAEL ARCANGEL	rcg477@ugr.es	F.CC.SS 9.01
CAÑADAS DE LA FUENTE	GUILLERMO ARTURO	958248759 gacf@ugr.es	F. CC.SS 9.23
CAPILLA DIAZ	CONCEPCIÓN	958240096 conchicd@ugr.es	F. CC.SS 9.09
CORTÉS MARTÍN	JOSE JONATAN	jcortesmartin@ugr.es	F. CC.SS 8.28
CORREA RODRÍGUEZ	MARÍA	958248046 macoro@ugr.es	F. CC.SS 9.06
COSTELA RUIZ	VÍCTOR	958243498 virross@ugr.e	F. CC.SS Ceuta D.II



DÍAZ RODRÍGUEZ	C. LOURDES	958243495 (Directora del Departamento) cdiaz@ugr.es	F. CC.SS 9.24
ESCOBAR NAVAS	JACINTO	jescobar@granada1.betica.sanjuandedios-oh.es jescobar@sjd.es jescobar@ugr.es	F.CC.SS 9.17
FERNANDEZ CASTILLO	RAFAEL	958248755 rafaelfernandez@ugr.es	F.CC.SS. 8.14
GONZALEZ CANO-CABALLERO	MARÍA	maría.goc8929@gmail.com	
GARCÍA CARO	Mª PAZ	958242895 mpazgc@ugr.es	F. CC.SS 8.21
GARCÍA GARCÍA	INMACULADA	958242866 igarcia@ugr.es 958242896 (Decana Facultad CCSS)	F. CC.SS DECANATO F. CC.SS 9.16
GARCÍA MARTÍNEZ	OLGA	958248039 ogm@ugr.es	F. CC.SS 8.19
GARCÍA PÉREZ	RAQUEL	958248038 raquelgp@ugr.es	F. CC.SS 9.05
GONZALEZ GARCIA	ALBERTO	958241964 958241000 ext. 20680 albertogonzalez@ugr.es	F.CC.SS 8.02
GONZALEZ JIMENEZ	EMILIO	958243496 emigoji@ugr.es	F.CC.SS 9.12
GRANADOS DE HARO	MARIA REINA	958240095 reina@ugr.es	F. CC.SS 9.09
GUISADO BARRILADO	RAFAEL	958242361 rguisado@ugr.es	F. CC.SS 8.23

ILLESCAS MONTES	REBECA	958243500 rebecaim@ugr.es	F. CC.SS 9.13
LEYVA GARCÍA	ANA M <sup>a</sup>	958243492 amleyva@ugr.es	F. CC.SS 9.04
LOPEZ MORALES	MANUEL	958249934 malomoraes@ugr.es	F.CC.SS 9.03
LUNA BERTOS	MARIA ELVIRA DE	958240476 elvradlb@ugr.es	F.CC.SS 8.24
MARTIN SALVADOR	ADELINA	958248752 ademartin@ugr.es	F.CC.SS 9.08
MARTINEZ GARCIA	ENCARNACIÓN	958243493 emartinez@ugr.es	F.CC.SS 8.25
MARTINEZ LINARES	JOSÉ MANUEL	958241964 jmmartinezl@ugr.es	F.CC.SS 8.01
MEDINA LEYVA	FRANCISCO	958248754 pmedina@ugr.es	F. CC.SS 9.10
MELGUIZO RODRIGUEZ	LUCIA	958242874 luciamr@ugr.es	F.CC.SS 8.24
MOLINA CABALLERO	ELISA ISABEL	elisamolina@ugr.es	F
MONTOYA JUÁREZ	RAFAEL	958248751 rmontoya@ugr.es	F. CC.SS 8.22
MOLINA RIVAS	ESTHER	958248750 emrivas@ugr.es	F. CCSS 9.19
NUÑEZ NEGRILLO	ANA MARIA	958248757 amnunez@ugr.es	F.CC.SS 8.06



PRADOS GARCIA	GERMAN	958248048 germanprados@ugr.es	F.CC.SS 8.16
PUENTE FERNANDEZ	DANIEL	958248760 danielpuentefdz@ugr.es	
RAMOS TORRECILLA	JAVIER	958248047 jrt@ugr.es	F. CC.SS 8.18
REINA PREGO	ROCÍO	r.reinaprego@ugr.es	F.CC.SS 8.25
RODRIGUEZ BLANQUE	RAQUEL	958243499 rarobladoc@ugr.es	
RUEDA MEDINA	BLANCA MARÍA	958243494 blarume@ugr.es	F.CC.SS 9.07
RUIZ RODRIGUEZ	CONCEPCIÓN	958243497 crr@ugr.es	F. CC.SS 9.20
SANCHEZ GARCIA	JUAN CARLOS	jsangar@ugr.es	F.CC.SS 9.26
SCHMIDT RÍO-VALLE	JACQUELINE	958248291 jschmidt@ugr.es	F. CC.SS 9.22
SULEIMAN MARTOS	NORA	norasm@ugr.es	F. CC.SS 8.20

### PROFESORADO ASOCIADO DE CIENCIAS DE LA SALUD

ABRIL GARRIDO	ANA MARIA	abrilgarrido@ugr.es	F.CC.SS 9.17
DOMENECH GIL	LUIS MIGUEL	luisdomenech@ugr.es	F.CC.SS 9.17

GARCIA CARMONA	ROSA	rosagc2002@yahoo.es rosamariagarcia@ugr.es	F.CC.SS 9.17
MOTA ROMERO	EMILIO	emiliomota@ugr.es	F.CC.SS 9.17
NAVARRO GUZMAN	M. ANGUSTIAS	sujecionmecanica@ugr.es	F.CC.SS 9.17
PEREZ ROMERO	GENOVEVA	genovevapr@ugr.es	F.CC.SS 9.17
QUIÑOZ GALLARDO	MARIA DOLORES	lolaquinoz@ugr.es	F.CC.SS 9.17
ROMAN GALVEZ	M. ROSARIO	rosariogalvez@ugr.es	F.CC.SS 9.17
SANCHEZ OCON	M. TERESA	maitesaoc@ugr.es	F.CC.SS 9.17
TORRES LUZÓN	CRISTINA	ctluzon@ugr.es	F.CC.SS 9.17
VELLIDO GONZALEZ	CONCEPCIÓN	cvellido@ugr.es	F.CC.SS 9.17

### BECARIOS FPU

GIL GUTIERREZ	MARIA DEL ROCÍO	rogilgu@ugr.es	F.CC.SS 8.28
---------------	-----------------	----------------	--------------



## DEPARTAMENTO DE FISIOTERAPIA.

APELLIDOS	NOMBRE	E-mail - Tfno.	DESPACHO
AGUILAR FERRÁNDIZ	M <sup>a</sup> ENCARNACIÓN	958248767 e_aguilard@ugr.es	F. CC.SS n° 8.05
ALCALDE BRIALES	BEATRIZ	a0079619@ugr.es	F. CC.SS n° 7.11
ARIZA GARCÍA	CARMEN A.	cariza@ugr.es	F. CC.SS n° 8.10
ARIZA VEGA	PATROCINIO	pariza@ugr.es	F. CC.SS n° 8.09
ARROYO MORALES	MANUEL	958248765 marroyo@ugr.es	F. CC.SS n° 7.25
BENÍTEZ FELIPONI	ÁNGELA	abenitez@ugr.es	F. CC.SS n° 7.23
CABRERA MARTOS	IRENE	958248763 irencm@ugr.es	F. CC.SS n° 7.12
CANO DELTELL	ENRIQUE ELÍAS	quicano@ugr.es	F. CC.SS n° 7.15
CANTARERO VILLANUEVA	IRENE	958248764 irenecantarero@ugr.es	F. CC.SS n° 7.09
CASTILLO LORENTE	NURIA P.	ncastillo@ugr.es	F. CC.SS n° 7.11
CASTRO MARTÍN	EDUARDO	958248762 eduardoc@ugr.es	F. CC.SS n° 7.16

CUBILLO COBO	RAFAEL	rcubillo@ugr.es	F. CC.SS nº 7.21
ESTEBAN MORENO	BERNABÉ	958248031 bernabe@ugr.es	F. CC.SS nº 7.26
FAJARDO RODRIGUEZ	MANUEL	manulfajardo@ugr.es	H. Clínico San Cecilio
FERNÁNDEZ LAO	CAROLINA	958248037 carolinafl@ugr.es	F. CC.SS nº 7.06
FERNÁNDEZ PÉREZ	ANTONIO M.	958248030 fernandez@ugr.es	F. CC.SS nº 7.20
GALIANO CASTILLO	NOELIA	958248769 noeliagaliano@ugr.es	F. CC.SS nº 8.10
GARCÍA RÍOS	Mª DEL CARMEN	958248766 mcgrios@ugr.es	F. CC.SS nº 7.22
GONZÁLEZ SANTOS	ÁNGELA	angelagonzalez@ugr.es	F. CC.SS nº 8.03
HEREDIA CIURÓ	ALEJANDRO	ahc@ugr.es	F. CC.SS nº 7.10
JIMÉNEZ LIRANZO	ENCARNACIÓN	nanijimenez@ugr.es	F. CC.SS nº 7.21
LÓPEZ GARZÓN	Mª DE LA CABEZA	maloga@ugr.es	F. CC.SS nº 7.08
LÓPEZ LÓPEZ	LAURA	lauralopez@ugr.es	F. CC.SS nº 7.13
LOZANO LOZANO	MARIO	958249590 mlozano@ugr.es	F. CC.SS nº 8.03



MARTÍN MARTÍN	LYDIA MARÍA	958249004 lydia@ugr.es	F. CC.SS nº 7.07
MESA RUIZ	ANTONIO MANUEL	ammesa@ugr.es	H.U. Virgen de las Nieves
MOLINA ORTEGA	FRANCISCO JAVIER	fjmolina@ugr.es	F. CC.SS nº 7.08
MORA TRAVERSO	MARTA		F. CC.SS nº 8.09
NAVARRO DÍAZ	JUAN C.	jcnavarro@ugr.es	F. CC.SS nº 7.21
NOVOA CASASOLA	ERIKA	novoaerika@ugr.es	F. CC.SS nº 7.15
ORTIZ RUBIO	ARACELI	aortiz@ugr.es	F. CC.SS nº 7.18
PÉREZ MÁRMOL	JOSÉ MANUEL A.	958248033 josemapm@ugr.es	F. CC.SS nº 8.07
POSTIGO MARTÍN	ELISA PAULA	paulapostigo@ugr.es	F. CC.SS nº 7.09
PUERMA CASTILLO	MARÍA DEL CARMEN	carmenpuerma@ugr.es	F. CC.SS nº 7.23
ROMERO AYUSO	DULCE NOMBRE DE MARI	958248032 dulceromero@ugr.es	F. CC.SS nº 7.05
RUIZ CANO	MARÍA	958248769 mariarui@ugr.es	F. CC.SS nº 8.10
RUIZ SORIANO	Mª ELENA		F. CC.SS nº 7.11

SALINAS ASENSIO	M <sup>a</sup> DEL MAR	marsalinas@ugr.es	F. CC.SS n° 7.23
SERRANO GUZMÁN	MARÍA	958248768 msguzman@ugr.es	F. CC.SS n° 7.14
TORRES SÁNCHEZ	IRENE	958249591 irenetorres@ugr.es	F. CC.SS n° 7.19
VALENZA DEMET	GERALD	958242360 gvalenza@ugr.es	F. CC.SS n° 7.24
VALENZA	MARIE CARMEN	958248035 cvalenza@ugr.es	F. CC.SS n° 7.10

# OTROS DEPARTAMENTOS

## DEPARTAMENTO ANATOMÍA PATOLÓGICA E HISTORIA DE LA CIENCIA.

APELLIDOS	NOMBRE	E-mail - Tfno.	DESPACHO
ASTRAIN GALLART	MIKEL	958 242078 mastrain@ugr.es	F. Medicina. Departamento de Anatomía Patológica e Historia de la Ciencia. Torre B, planta 9. Despacho B9 10
IGNACIUK KLEMBA	AGATA	958 243512 agataignaciuk@ugr.es	F. Medicina. Departamento de Anatomía Patológica e Historia de la Ciencia. Torre B, planta 9. Despacho B9 03

## DEPARTAMENTO DE ANATOMÍA Y EMBRIOLOGÍA HUMANA

APELLIDOS	NOMBRE	E-mail - Tfno.	DESPACHO
GUIRAO PIÑEYRO	MIGUEL	958243526 guiraop@ugr.es	F. Medicina. Dpto. Anatomía y Embriología Humana. Edificio C - Planta 4, N° 02
CABA PEREZ	OCTAVIO	ocaba@ugr.es -43534	C4- 05
ORTIZ QUESADA	ORTIZ QUESADA	roquesa@ugr.es - 43532	C4- 04
RODRÍGUEZ SERRANO	FERNANDO	958248826 fernrs@ugr.es	F. Medicina. Dpto. Anatomía y Embriología Humana. Edificio C - Planta 4, N° 10

CABEZA MONTILLA

LAURA

lautea@ugr.es - 20742

F. Medicina. Dpto. Anatomía y

Embriología Humana.

Despacho C5 03

## DEPARTAMENTO DE BIOQUÍMICA Y BIOLOGÍA MOLECULAR E INMUNOLOGÍA

APELLIDOS	NOMBRE	E-mail - Tfno.	DESPACHO
SANCHEZ MEDINA	MARIA PILAR L	958240712 pilsan@ugr.es (COORDINADORA DE TÍTULO, GRADO EN FISIOTERAPIA)	Facultad de Medicina. Torre C, Planta 11, Despacho C11-05
TORRES PERALES	CAROLINA	958248970 ctp@ugr.es	Facultad de Medicina. Torre C, Planta 11, Despacho C11-01
HERNÁNDEZ TORRES	FRANCISCO	958249759 fhtorres@ugr.es	Facultad de Medicina. Torre C, Planta 11, Despacho C11-02

## DEPARTAMENTO DE CIRUGÍA Y SUS ESPECIALIDADES

APELLIDOS	NOMBRE	E-mail - Tfno.	DESPACHO
ARRABAL MARTIN	MIGUEL	arrabalm@ugr.es	F. Medicina. Dpto. Cirugía y sus Especialidades. 5º PLANTA TORRE B B504
CARRERAS EGAÑA	IGNACIO	carreras@ugr.es 958249675	F. Medicina. Dpto. Cirugía y sus Especialidades. 5º PLANTA TORRE B SALA DE REUNIONES OFTALMOLOGÍA
GARRIDO JIMÉNEZ	JOSÉ MANUEL	josemgarrido@ugr.es	F. Medicina. Dpto. Cirugía y sus Especialidades. 6º PLANTA TORRE B B602



HERNÁNDEZ CORTÉS	PEDRO MANUEL	phc@ugr.es 958249675	F. Medicina. Dpto. Cirugía y sus especialidades. 5º PLANTA TORRE B B502
JOUMA KATATI	MAJED	mjkatati@ugr.es 958249675	F. Medicina. Dpto. Cirugía y sus Especialidades. 5º PLANTA TORRE B B501
LINARES PALOMINO	JOSÉ	jlinaresp@ugr.es	F. Medicina. Dpto. Cirugía y sus Especialidades. 5º PLANTA TORRE B (DESPACHO PROF. ASOCIADOS)
PÉREZ CABRERA	BEATRIZ	bperezcabrera@ugr.es 958249675	F. Medicina. Dpto. Cirugía y sus Especialidades. 5º PLANTA TORRE B (DESPACHO PROF. ASOCIADOS)
PRADOS OLLETA	NICOLÁS	958249675 nprados@ugr.es	F. Medicina. Dpto. Cirugía y sus Especialidades. 5º PLANTA TORRE B B508
RUIZ ZAFRA	FRANCISCO JAVIER	javieruizafra@ugr.es	F. Medicina. Dpto. Cirugía y sus Especialidades. 5º PLANTA TORRE B (DESPACHO PROF. ASOCIADOS)
LÓPEZ ESCÁMEZ	JOSÉ ANTONIO	jalopezescamez@ugr.es	F. Medicina. Dpto. Cirugía y sus Especialidades. 4º PLANTA TORRE A A404
LÓPEZ NEVOT	ALICIA	alicianevot@ugr.es	F. Medicina. Dpto. Cirugía y sus Especialidades. 4º PLANTA TORRE A A404

## DEPARTAMENTO DE CIENCIAS DE LA COMPUTACIÓN E INTELIGENCIA ARTIFICIAL

APELLIDOS	NOMBRE	E-mail - Tfno.	DESPACHO
BLANCO MORÓN	ARMANDO	armando@decsai.ugr.es 958244235	E.T.S de Ing. Informática y Telecomunicación. Planta 4ª. Despacho 14 F.CC.SS nº 8.12
GARCÍA CASTELLANO	FRANCISCO JAVIER	958240467 fjgc@decsai.ugr.es	F. Ciencias. Edif. Mecenás, M4 F. CC. SS nº 8.12

## DEPARTAMENTO DE EDUCACIÓN FÍSICA Y DEPORTIVA

APELLIDOS	NOMBRE	E-mail - Tfno.	DESPACHO
AMARO GAHETE	FRANCISCO JOSÉ	amarof@ugr.es	Facultad de Ciencias del deporte.

## DEPARTAMENTO DE ESTADÍSTICA E INVESTIGACIÓN OPERATIVA

APELLIDOS	NOMBRE	E-mail - Tfno.	DESPACHO
CARMONA SÁEZ	PEDRO	pcarmona@ugr.es 958241000/20734	Dpto. Estadística e IO Bioestadística. Facultad de Medicina, C8 - 02.
EXPÓSITO RUIZ	MANUELA	mexpositoruiz@ugr.es 958248290	Dpto. Estadística e IO Bioestadística. Facultad de Medicina, C8 - 07.
FEMIA MARZO	PEDRO	pfemia@ugr.es 958248773	Dpto. Estadística e IO Bioestadística.Facultad de Medicina, C8-04.



LUQUE FERNÁNDEZ	MIGUEL ÁNGEL	mluquefe@ugr.es 958248772	Dpto. Estadística e IO Bioestadística. Facultad de Medicina, C8-04.
MARTÍNEZ ÁLVAREZ	FERNANDO	falvarez@ugr.es 958246303	Dpto. Estadística e IO Facultad de Ciencias. Despacho 21
MARTÍNEZ ÁLVAREZ	MARÍA DEL CARMEN	malvarez@ugr.es 958240457	Dpto. Estadística e IO Facultad de Ciencias, Despacho 4.
PRAENA FERNÁNDEZ	JUAN MANUEL	jpnaena_2@ugr.es 958243536	Dpto. Estadística e IO Bioestadística. Facultad de Medicina, C8 - 08.
MELCHOR RODRIGUEZ	JUAN MANUEL	jmelchor@ugr.es 958249430	Dpto. Estadística e IO Bioestadística. Facultad de Medicina, C8 - 03
MONTERO ALONSO	MIGUEL ÁNGEL	mmontero@ugr.es 958248771	Dpto. Estadística e IO Bioestadística. Facultad de Medicina, C8 - 05.
NAVAS GÓMEZ	FERNANDO JESÚS	fjnavas@ugr.es	Dpto. Estadística e IO Facultad de Ciencias

## DEPARTAMENTO DE FARMACOLOGÍA

APELLIDOS	NOMBRE	E-mail - Tfno.	DESPACHO
AGIL ABDALLA	AHMAD	958 248794 - 958243539 aagil@ugr.es	Facultad de Medicina. Torre B. planta 11
CENDÁN MARTÍNEZ	CRUZ MIGUEL	958248796 - 958243539 cmcendan@ugr.es	Facultad de Medicina. Torre B. Planta 11. Despacho 08.
COBOS DEL MORAL	ENRIQUE JOSÉ	958 249302 - 958243538 ejcobos@ugr.es	Facultad de Medicina. Torre B. Planta 11. Despacho 04.

GÓMEZ GUZMÁN	MANUEL	958246109 mgguzman@ugr.es	Campus de Cartuja S/N. Facultad de Farmacia. Despacho 242
GÓMEZ NAVAS	CARLOS	958243538 carlosgomez@ugr.es	Facultad de Medicina. Torre B. Planta 11.
GONZÁLEZ CANO	RAFAEL	958243538 rgcano@ugr.es	Facultad de Medicina. Torre B. Planta 11.
HUERTA MARTÍNEZ	MIGUEL ÁNGEL	huerta@ugr.es	Facultad de Medicina. Torre B. Planta 11.
MOLINA TIJERAS	JOSÉ ALBERTO	958241519 jalbertomolina@ugr.es	CIBM. Laboratorio 202
MORÓN	ROCIO	romoron@ugr.es	Farmacia Hospitalaria. Hospital Clínico Universitario San Cecilio
NIETO LÓPEZ	FRANCISCO RAFAEL	fnieto@ugr.es EXT. 20445	Facultad de Medicina. Torre B. Planta 11.
RODRIGUEZ CABEZAS	MARIA ELENA	958241519 merodri@ugr.es	CIBM. Laboratorio 202
RODRIGUEZ NOGALES	ALBA	albarn@ugr.es	CIBM. Laboratorio 202
SALAGRE SIMÓN	DIEGO	dsalagre@ugr.es	Facultad de Medicina. Torre B. Planta 11.
SANTOS CABALLERO	MIRIAM	958243538 msantosc@ugr.es	Facultad de Medicina. Torre B. Planta 11.
SAUCEDO SÁNCHEZ	ROBERTO	rsaucedo@ugr.es 958243538	Facultad de Medicina. Torre B. Planta 11.
TORAL JIMÉNEZ	MARTA	martatoral@ugr.es	Facultad de Medicina. Torre B. Planta 11.





## DEPARTAMENTO DE FILOLOGÍA INGLESA Y ALEMANA

APELLIDOS	NOMBRE	E-mail - Tfno.	DESPACHO
FEDORENKO	SVITLANA	s.fedorenko@ugr.es	Facultad de Ciencias de la Salud. Departamento de Filologías Inglesa y Alemana. Despacho 804
AMERIDZE	OLHA	ameridzeolga@ugr.es	Facultad de Ciencias de la Salud. Departamento de Filologías Inglesa y Alemana. Despacho 804

## DEPARTAMENTO DE FISIOLÓGÍA

APELLIDOS	NOMBRE	E-mail - Tfno.	DESPACHO
BLANCAS LOPEZ BARAJAS	ISABEL	mmnoca@ugr.es	Dpto. Fisiología. Facultad de Medicina, Torre C-7ª planta
CAMPOS MUÑOZ	ANTONIO	acampos@ugr.es 958 243514 - 958 241010 (Ext. 20457)	F. Medicina. Dpto. Fisiología. Torre C. Planta 7.
CRESPO FERRER	PASCUAL VICENTE	pvcrespo@ugr.es 958 243514 - 958 241010 (Ext. 20457)	
DURAN OGALLA	RAQUEL	rduran@ugr.es 958243521	F. Medicina. Dpto. Fisiología. Torre C. Planta 7. Despacho 07
ESCÁMES ROSA	GERMAINE	gescames@ugr.es 958241000 - ext: 20363	F. Medicina. Dpto. Fisiología. Torre C, planta 7, despacho 01

GARCIA TORRES	LUIS	lgarcia@ugr.es 958240717	F. Medicina. Dpto. Fisiología. Torre C, planta 7, Despacho 09.
LEYVA GARCIA	ANA MARIA	amleyva@ugr.es 958243492	Dpto. Fisiología. Facultad de Medicina, Torre C-7ª planta
LOPEZ GARCIA	LUIS CARLOS	luisca@ugr.es 958241765 - ext: 20197	Facultad de Medicina Dpto. Fisiología., Torre C-7ª planta.
MASCARAQUE MOLINA	CRISTINA	mascaraque@ugr.es 958241000 - EXT: 20196	Dpto. Fisiología. Facultad de Medicina, Torre C-7ª planta
MUÑOZ TORRES	MANUEL	mmt@ugr.es 958244055	Dpto. Fisiología. Facultad de Medicina, Torre C-7ª planta
SANCHEZ QUEVEDO	MARIA DEL CARMEN	mcsanchez@ugr.es 958 243514 - 958 241010 (Ext. 20457)	F. Medicina. Dpto. Fisiología. Torre C. Planta 7.
VILLAVERDE GUTIÉRREZ	CARMEN	carmenvg@ugr.es 958242362	Facultad de Medicina Dpto. Fisiología., Torre C-7ª planta.

## DEPARTAMENTO DE HISTOLOGÍA

APELLIDOS	NOMBRE	E-mail - Tfno.	DESPACHO
ARREBOLA VARGAS	FRANCISCO JESÚS	958241000 - Ext. 20459 fav@ugr.es	F. Medicina. Dpto. Histología. Despacho 9.
CAMPOS SÁNCHEZ	FERNANDO	fcampos@ugr.es - 43516	F. Medicina. Dpto. Histología. Despacho 7.
CAÑIZARES GARCÍA	FRANCISCO JAVIER	958241000 - Ext. 20460 fjcg@ugr.es	F. Medicina. Dpto. Histología. Despacho 10.
CARRIEL ARAYA	VICTOR SEBASTIAN	958248295- Ext. 48295 carriel.victor@gmail.com	F. Medicina. Dpto. Histología. Despacho 5.



CHATO ASTRAIN	JESÚS	jchato@ugr.es	F. Medicina. Dpto. Histología.
CRESPO FERRER	PASCUAL VICENTE	958241000 - Ext. 20454 pvcrespo@ugr.es	F. Medicina. Dpto. Histología. Despacho 8.

## DEPARTAMENTO DE MEDICINA

APELLIDOS	NOMBRE	E-mail - Tfno.	DESPACHO
BLANCAS LOPEZ-BARAJAS	MARIA ISABEL	blancaslb@hotmail.com iblanca@ugr.es 958244054	Facultad de Medicina. Despacho en Dto. de medicina. Torre B, planta 7.
BARRERO HERNANDEZ	FRANCISCO JAVIER	fjbarreroh@hotmail.com fjbarrero@ugr.es 958244054	Facultad de Medicina. Despacho en Departamento de Medicina, Torre B. planta 8.
CALIZ CALIZ	ANTONIO RAFAEL	rcaliz@ugr.es 958244054	Facultad de Medicina Despacho en Dpto. Medicina.
CALLEJAS RUBIO	JOSÉ LUIS	jlcalleja@ugr.es 958244054/241545	Facultad de Medicina. Despacho en Dpto. Medicina. Torre B, planta 8.
CANO ALCAIDE	MARÍA ÁNGELES	mcano72@ugr.es 958244054/241545	Facultad de Medicina. Despacho en Dpto. Medicina. Torre B, planta 8.
ESTEBAN DE LA ROSA	RAFAEL JOSÉ	ext.rjesteban@ugr.es 958244054/241545	Facultad de Medicina. Despacho en Dpto. Medicina. Torre B, planta 8.
FERNÁNDEZ CANO	MARIA MERCEDES	mefercan@gmail.com	
FERNÁNDEZ SOTO	MARIA LUISA	mlfernan@ugr.es	Pendiente de asignación.

GOMEZ JIMENEZ	FRANCISCO JAVIER	fgomez@ugr.es 958244114	Facultad de Medicina. Despacho en Dpto. Medicina. Torre B, planta 8.
LOBON HERNANDEZ	JOSE ANTONIO	lobon@ugr.es (DIRECTOR DE DEPARTAMENTO). 958244051 958244055	Facultad de Medicina. Despacho en Dpto. Medicina. Torre B, planta 8.
MALDONADO MARTIN	ANTONIA	amaldo@ugr.es 958241787 958244054	Facultad de Medicina Despacho en Dpto. Medicina, Torre B, planta 8 <sup>a</sup>
MORENO TERRIBAS	GERARDO	enriraya@ugr.es 958244054/241545	Facultad de Medicina. Despacho en Dept. de Medicina, Torre B. planta 8.
RAYA ÁLVAREZ	ENRIQUE GERMAN	mmt@ugr.es 958246124 - 958244055	Facultad de Medicina. Despacho en Dpto. Medicina. Torre B, planta 7.
RÍOS FERNÁNDEZ	MARÍA RAQUEL	Rriosfer@ugr.es 958244054/211545	Facultad de Medicina. Despacho en Dto. de medicina. Torre B
ROMERO MORELL	CARLOS	carlosrm22@gmail.com 958244054/211545	Facultad de Medicina. Despacho en Dept. de Medicina, Torre B. planta 8

## DEPARTAMENTO DE MEDICINA LEGAL, TOXICOLOGÍA Y ANTROPOLOGÍA FÍSICA

APELLIDOS	NOMBRE	E-mail - Tfno.	DESPACHO
GONZÁLEZ HERRERA	LUCAS	lgh@ugr.es 958248812	F. Medicina
LORENTE ACOSTA	MIGUEL	mlorente@ugr.es 958248777	F. Medicina



## DEPARTAMENTO DE MEDICINA PREVENTIVA Y SALUD PÚBLICA

APELLIDOS	NOMBRE	E-mail - Tfno.	DESPACHO
AMEZCUA PRIETO	CARMEN	958241000 EXT. 20287 carmezcu@ugr.es	Facultad de Medicina. Dpto. de Medicina Preventiva y Salud Pública. Edificio A, 8º planta. Despacho 6
CANO IBAÑEZ	NAOMI	958241000 EXT.20439 ncaiba@ugr.es	Facultad de Medicina. Dpto. de Medicina Preventiva y Salud Pública. Edificio A, 8º planta. Despacho 8
GONZALEZ-PALACIOS TORRES	CARLA	carlagpt@ugr.es	Facultad de Medicina. Dpto. de Medicina Preventiva y Salud Pública. Edificio A, 8º planta.
MARTINEZ RUIZ	VIRGINIA	958242064 virmruiz@ugr.es	Facultad de Medicina. Dpto. de Medicina Preventiva y Salud Pública. Edificio A, 8º planta. Despacho 5
OLMEDO REQUENA	Mª ROCÍO	958243543 rocioolmedo@ugr.es	Facultad de Medicina. Dpto. de Medicina Preventiva y Salud Pública. Edificio A, 8º planta. Despacho 2

## DEPARTAMENTO DE NUTRICIÓN Y BROMATOLOGÍA

APELLIDOS	NOMBRE	E-mail - Tfno.	DESPACHO
GIMÉNEZ MARTÍNEZ	RAFAEL	958240752 958243925 rafaelg@ugr.es	Facultad de Farmacia. Departamento de Nutrición y Bromatología. Despacho 1 I. Facultad de Ciencias de la Salud. Despacho 8.26
RODRÍGUEZ PÉREZ	CELIA	958240774 celiarp@ugr.es	Facultad de Farmacia. Departamento de Nutrición y Bromatología. Despacho 1 I. Facultad de Ciencias de la Salud. Despacho 8.26

## DEPARTAMENTO DE OBSTRETICIA Y GINECOLOGÍA

APELLIDOS	NOMBRE	E-mail - Tfno.	DESPACHO
CAÑO AGUILAR	AFRICA	africa.cano.sspa@juntadeandalucia.es africa59@ugr.es	Facultad de Medicina. Dpto. de Obstetricia y Ginecología. (prof. asociada CC.SS.)
CRUZ MARTINEZ	MILAGROS	mcruzmar@yahoo.com	Facultad de medicina. Dpto. de Obstetricia y Ginecología. (prof. asociada CC.SS.)
LENO DURAN	ESTER	esterleno@ugr.es	Facultad de Medicina. Torre A. Planta 10.
MOZAS MORENO	JUAN	jmozas@ugr.es	Facultad de Medicina. Departamento de Obstetricia y Ginecología. Torre A. Planta 10. (prof. Titular).



DIAZ LOPEZ	MIGUEL ANGEL	mdiazl@ugr.es	Facultad de Medicina. Dpto. de Obstetricia y Ginecología. (prof. Asociado CC.SS.)
PARDILLO PILAR	SUSANA	spardillo@ugr.es	Facultad de Medicina. Dpto. de Obstetricia y Ginecología. (prof. Asociado CC.SS.)
GALLO VALLEJO	JOSE LUIS	josegallov@ugr.es	Facultad de Medicina. Dpto. de Obstetricia y Ginecología. (Prof. Contratado Doctor Vinculado)

## DEPARTAMENTO DE PEDIATRÍA

APELLIDOS	NOMBRE	E-mail - Tfno.	DESPACHO
FERNÁNDEZ LÓPEZ	LUISA	mluisaff86@gmail.com 652382295	F. Medicina. Torre A. Planta 7ª
JEREZ CALERO	ANTONIO EMILIO	aejerc@ugr.es 626543125	F. Medicina. Torre A. Planta 7ª
MOLINA CARBALLO	ANTONIO	amolnac@ug.es; 615094542	F. Medicina. Torre A. Planta 7ª
OCETE HITA	ESTHER	estherocete@ugr.es	F. Medicina. Torre A. Planta 7ª
RUIZ COSANO	CARLOS	615952206 cruiz@ugr.es	F. Medicina. Torre A. Planta 7ª
UBEROS FERNÁNDEZ	JOSÉ	juberos@ugr.es	F. Medicina. Torre A. Planta 7ª
CAMPOY FOLGOSO	CRISTINA	ccampoy@ugr.es	F. Medicina. Torre A. Planta 7ª

BLANCA JOVER	ENRIQUE	enriblanca@hotmail.com	F. Medicina. Torre A. Planta 7ª
GARCÍA SANTOS	JOSÉ ANTONIO	joseantonio_gsantos@outlok.es	F. Medicina. Torre A. Planta 7ª
DIÉGUEZ CASTILLO	ESTEFANÍA	estefaniadiequezcastillo@gmail.com	F. Medicina. Torre A. Planta 7ª
CAMPOS MARTÍNEZ	ANA	anacamposmar@gmail.com	F. Medicina. Torre A. Planta 7ª

## DEPARTAMENTO DE PERSONALIDAD, EVALUACIÓN Y TRATAMIENTO PSICOLÓGICO

APELLIDOS	NOMBRE	E-mail - Tfno.	DESPACHO
GONZÁLEZ HERNANDEZ	JUAN	jgonzalez@ugr.es	F. CC. SS nº 8.08
GUERRA MUÑOZ	PEDRO MARIA	pguerra@ugr.es	F. CC. SS nº 8.08
JIMÉNEZ TORRES	MANUEL G.	mjitor@ugr.es	F. CC. SS nº 8.08
MUÑOZ GARCIA	MIGUEL ANGEL	mamuoz@ugr.es	F. CC. SS nº 8.08
PACHECO UNGUETTI	ANTONIA PILAR	tpacheco@ugr.es	F. CC. SS nº 8.08
PERALTARAMIREZ	Mª ISABEL	958246218 mperalta@ugr.es	F. CC. SS nº 8.13
QUINTANA ORTS	CIRENIA	cquintana@ugr.es	F. CC. SS nº 8.04, 8.08





SALAZAR TORRES	ISABEL CRISTINA	isabelsalazar@ugr.es	F. CC. SS nº, 8.08
SÁNCHEZ BARRERA	Mª BLASA	958249538 mbsanch@ugr.es	F. CC. SS nº, 8.04
SÁNCHEZ TERUEL	DAVID	dsteruel@ugr.es	F. CC. SS nº, 8.04
VILAR LÓPEZ	RAQUEL	958242948 rvilar@ugr.es	F. CC. SS nº, 8.13

## DEPARTAMENTO PSICOLOGÍA EXPERIMENTAL

APELLIDOS	NOMBRE	E-mail - Tfno.	DESPACHO
DI STASI	LEANDO LUIGI	958243766 distasi@ugr.es	Facultad de Psicología. Despacho 316
NAVARRO EGIDO	ALBA	665320306 albanaeg@correo.ugr.es	Centro de investigación Mente, Cerebro y Comportamiento. Despacho 321

## DEPARTAMENTO PSICOLOGÍA SOCIAL

APELLIDOS	NOMBRE	E-mail - Tfno.	DESPACHO
WILLIS SÁNCHEZ	GUILLERMO	gwillis@ugr.es	Despacho 213 de la Facultad de Psicología

## DEPARTAMENTO DE PSIQUIATRÍA

APELLIDOS	NOMBRE	E-mail - Tfno.	DESPACHO
CARRETERO ALFÉREZ,	MARÍA DOLORES	alferez@ugr.es 958240706	F. Medicina Departamento Psiquiatría (Torre A-desp.10)
GUTIERREZ ROJAS	LUIS	gutierrezrojas@ugr.es 958240711	F. Medicina Departamento Psiquiatría (Torre A-desp.8)
DIAZ ATIENZA	FRANCISCO	fdatienza@ugr.es	F. Medicina Departamento Psiquiatría (Torre A-desp.2)
TAVORA RIVERO	ANA MARÍA	t2845661@ugr.es	F. Medicina Departamento Psiquiatría (Torre A-desp.2)
THOMAS CARAZZO	JESÚS ÁNGEL	jangel.thomas.sspa@juntadeandalucia.es	F. Medicina Departamento Psiquiatría (Torre A-desp.)
GUERRERO JIMÉNEZ	MARGARITA	mguerreroj@ugr.es	F. Medicina Departamento Psiquiatría (Torre A-desp.)

## DEPARTAMENTO DE RADIOLOGÍA Y MEDICINA FÍSICA

APELLIDOS	NOMBRE	E-mail - Tfno.	DESPACHO
ARTACHO CORDÓN	FRANCISCO	fartacho@ugr.es 958249983	F. Medicina. Dep. Radiología y Medicina Física. Torre A, planta 11. Despacho 4
LÓPEZ-GONZÁLEZ GARRIDO	JUAN DE DIOS	jdlopezg@ugr.es 958244246	F. Medicina. Dep. Radiología y Medicina Física. Torre A, planta 11.
NÚÑEZ TORRES	MARÍA ISABEL	958 242077 isabeln@ugr.es	F. Medicina. Dep. Radiología y Medicina Física. Torre A, planta 11. Despacho 11.



OLEA SERRANO	NICOLÁS	958 246179 nolea@ugr.es	F. Medicina. Dep. Radiología y Medina Física. Torre A, planta 11. Despacho 12
PALACÍN MARÍN	FUENSANTA	fuenpm@ugr.es	F. Medicina. Dep. Radiología y Medina Física. Torre A, planta 11. Despacho 3
RAMÍREZ GARRIDO	FRANCISCO	francisco.ramirez.sspa@juntadeandalucia.es	Servicio de Radiodiagnóstico. Hospital Clínico Universitario
RUIZ SANTIAGO	FERNANDO	ferusan@ugr.es	Servicio de Radiodiagnóstico. Sección de Radiología Musculoesquelética. Hospital Universitario Virgen de las Nieves (Traumatología)
TRIVIÑO JUAREZ	JOSÉ MATÍAS	jmtjuarez@ugr.es	F. Medicina. Dep Radiología y Medicina Física. Torre A, planta 11. Despacho 7
VILLALOBOS TORRES	MERCEDES	958 242 076 villalob@ugr.es	F. Medicina. Dep. Radiología y Medicina Física. Despacho 1

## DEPARTAMENTO DE SOCIOLOGÍA

APELLIDOS	NOMBRE	E-mail - Tfno.	DESPACHO
RAMOS LORENTE	MARÍA DEL MAR	958 248074 mdmrl@ugr.es	F.CC.PP. y Sociología. F.CC.SS nº 8.04



# PERSONAL DE ADMINISTRACIÓN Y SERVICIOS

## **Administrador**

Fernández Lara, Juan José

## **Jefe de Sección**

Moleon Viana, Rafael

## **Responsable Asuntos Económicos y Atención Departamental**

Sevilla Olmedo, M<sup>a</sup> Teresa

## **Responsable Registro, Matricula: control de pagos y bonificaciones**

Esturillo López, Manuel Angel

## **Responsable Apoyo a Cargos**

Ramos Martín, Manuel

## **Responsable de Negociado Relaciones Internacionales**

Rodríguez Ortega, Manuela

### **Responsable Títulos, Información**

Cedrón Bernabéu, Carolina

### **Responsable Paraninfo**

Fernández Lara, Juan José

### **Responsable Información**

Avila Garcés, M<sup>a</sup> Jesús

### **Responsable Actas**

Cañas Mingorance, Nuria

### **Horario de Atención al Público**

- De 9:00 a 14:00 horas (de lunes a viernes)
  - Teléfono de Información:  
**958 243 501**
- Consultas: Email: **secretariaccsalud@ugr.es**



## CONSERJERÍA – Teléfonos 958 244 052 / 244 041 / 244 053

<b>E.E.C</b>	Maria Jose Del Pico Parrizas	M	mjdelpic@ugr.es
	Mª Luisa Borrego Matas	T	marisa@ugr.es
<b>T.E.S.G.I-M</b>	Tomas Moreno Garcia	M	tmg@ugr.es
	Carmen Celia Alonso Ortega	T	ccaortega@ugr.es
<b>T.A.C</b>	Ana Mª Avila Pedrosa	M	amavila@ugr.es
<b>A.S.G</b>	Mª Celia Rebollo Garcia	M	celire@ugr.es
	Mª Trinidad Bermúdez Bazán	M	trinibb @ugr.es
	Rafael Rodriguez Collantes	T	rrc@ugr.es
	Javier Romera Galá	T	galancio@ugr.es
	Mª Lilliana Carmona Romera	T	mcarmona_2@ugr.es
	Josefa Contreras Ruiz	T	pepacontreras @ugr.es
	Mª Angustias Calero Bertos	T	cocolocha71@ugr.es
	Emilia Rebollo Garcia	T	erebollo_2@ugr.es
<b>A.M</b>	Rafael Bolivar Oliver	M	rafaelbolivar@ugr.es

### Acrónimos de categorías:

**EESG-I:** Encargada de equipo de servicios generales-instalaciones

**T.E.S.G.I-M:** Técnico Servicios Generales-Instalaciones y Medios

**TAC:** Técnico auxiliar de conserjería, personal laboral

**ASC:** Auxiliar de servicios generales –instalaciones

**AM:** Auxiliar de mantenimiento

## **OFICINA DE MOVILIDAD**

riicienciassalud@ugr.es

## **BIBLIOTECA**

Personal bibliotecario y de administración

Gámiz Valencia, Antonio José

Tlfno: 958243507-958240093-958242992-958243454

Fax: 958298971-958243554

E-mail: [agamiz@ugr.es](mailto:agamiz@ugr.es)

## **OTROS SERVICIOS DE LA FACULTAD**

### **Delegación de estudiantes**

Planta 4º

E-mail: [dcenciassalud@gmail.com](mailto:dcenciassalud@gmail.com) twitter: @descsugr

facebook: Delegación Estudiantes Ciencias Salud UGR - DECS

### **Laboratorios TGM de apoyo a la docencia e investigación**

Bermúdez Jiménez, José Manuel. Tlfno: 958241526. E-mail: [armillit@ugr.es](mailto:armillit@ugr.es)

Saavedra Velasco, Antonio. Tlfno: 958248905. E-mail: [asv@ugr.es](mailto:asv@ugr.es)

Trinidad Alcázar, Guillermina. Tlfno: 958249662. E-mail: [gtrinidad@ugr.es](mailto:gtrinidad@ugr.es)





## Distribución del edificio

### Planta sótano – 2

Vestuario  
Parking



### Planta sótano – 1

Entrada principal  
Conserjería  
Parking



### Planta B

Secretaría  
Aulas: AAHD, AF, AT, AVD  
Conserjería



### Planta primera

Decanato  
Aulas ADT  
Sala de Grados  
SUM



### Planta segunda

Aulas: Informática  
Serv. de reprografía  
Aulas: ATP, ADG, ADT  
Laboratorios  
Despacho Técnico  
Laboratorio



### Planta tercera

Aulas: Informática  
Comedor estudiantes  
Aulas: ATP  
Cafetería  
Terraza



### Planta cuarta

Sala Lectura I  
Delg. Estudiantes  
Aulas: ADG  
Aula de informática  
Estudiantes



### Planta quinta

Sala Lectura II  
Archivo Histórico  
Aulas de Simulación



### Planta octava

Despachos del Profesorado



### Planta sexta

Aulas de Simulación



### Planta novena

Despachos del Profesorado de Enfermería  
Dirección del Departamento de Enfermería  
Secretaría del Departamento de Enfermería  
Administración del Departamento de Enfermería



### Planta séptima

Despachos del Profesorado de Fisioterapia y TO  
Dirección del Departamento de Fisioterapia  
Secretaría del Departamento de Fisioterapia  
Administración del Departamento de Fisioterapia



### Planta décima

Laboratorios de Investigación



## Explicación de la señalética

A continuación, procedemos a explicar el significado de la señalética aprobada para nuestra nueva facultad de CC.SS. de Granada, con el fin de obtener una fácil y rápida asimilación por parte del alumnado, profesorado y PAS.



# 04.06

Los dos primeros números de la serie nos indican la planta en la cual se encuentra ubicada dicha aula.

Los números que siguen después del punto nos indican la posición de dicha aula, considerando siempre que el inicio de la secuencia se haya siempre en la zona conocida como torre.

### Un ejemplo práctico:

04.06 AINF: es un espacio situado en la cuarta planta, ocupa el sexto habitáculo, cuya numeración empieza en la torre. Es un aula, más concretamente de informática.

# AINF

A continuación de dicha numeración encontramos una serie de letras que nos indicaran las características de dicha aula. La primera letra nos indica si nos encontramos ante un aula (A). Seguido, podemos encontrar una serie de siglas, que no dará la información sobre qué tipo de docencia está destinada en dicha aula.

### Por la cual podemos encontrar:

HID: Hidroterapia.

TP: Teórico Práctica.

DG: Dinámica Grupal.

AF: Fisioterapia.

DT: Docencia Teórica.

INF: Informática.

AT: Terapia ocupacional.

ASIM: Simulación.

# PLANOS DEL EDIFICIO

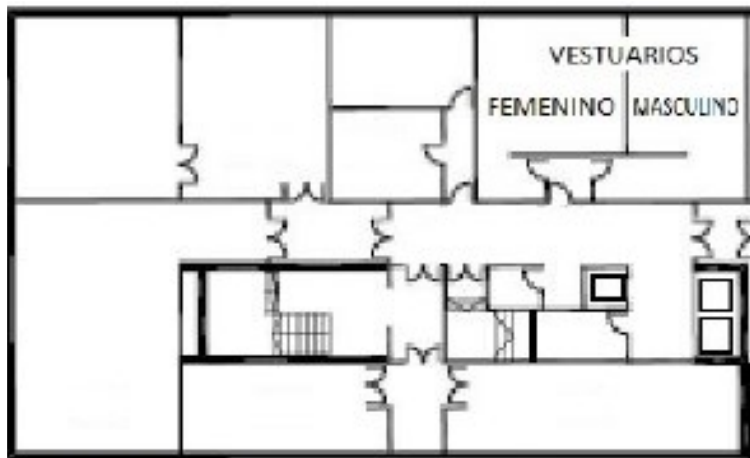



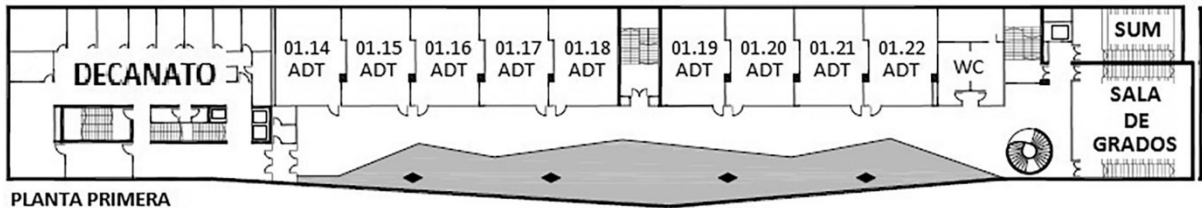
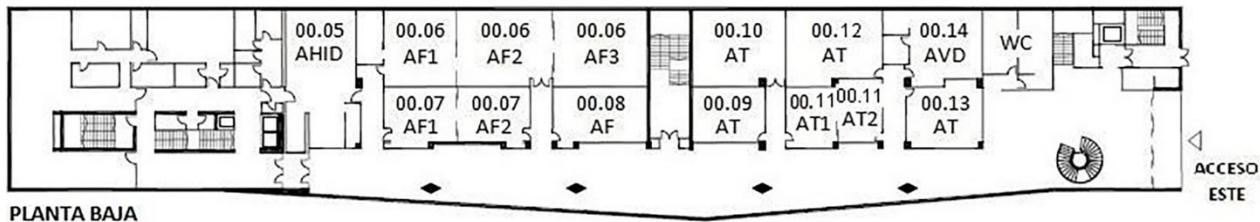

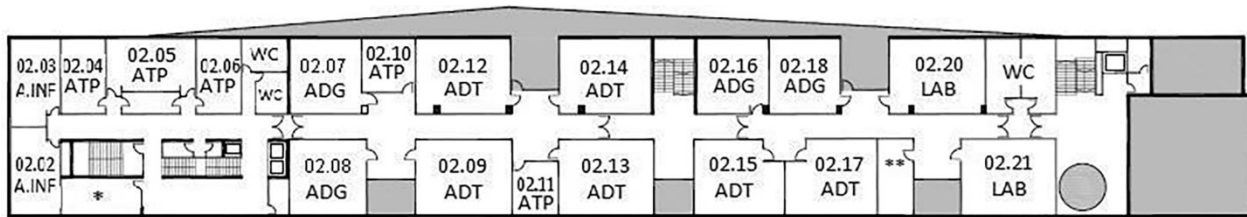

PLANTA SEGUNDA

\*\* D. LAB. 2.19 \* REPROGRAFIA.

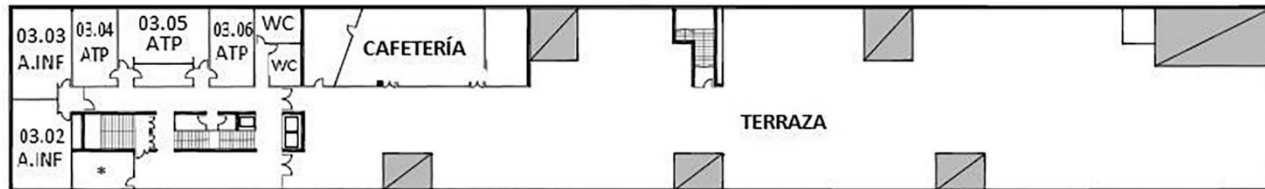

PLANTA TERCERA

\*SALA DE BECARIOS



**PLANTA CUARTA**





PLANTA QUINTA



**PLANTA SEXTA**

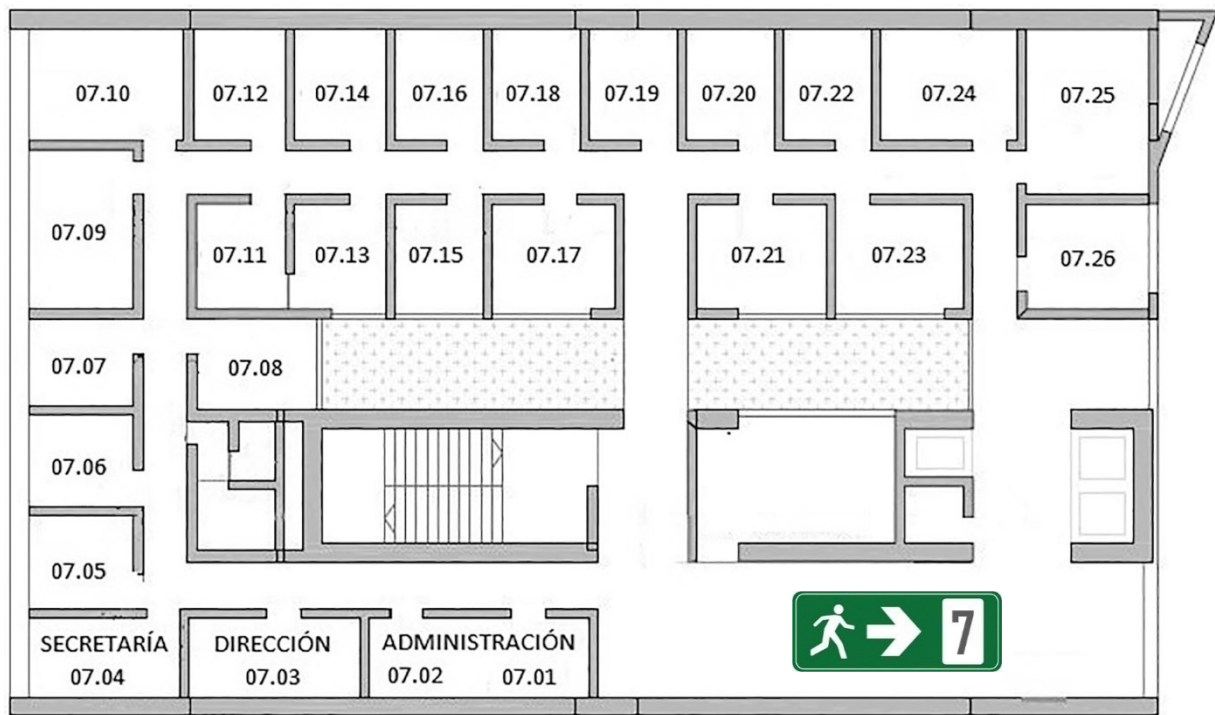

**PLANTA SÉPTIMA**



**PLANTA OCTAVA**



PLANTA NOVENA

## PLANOS DE SITUACIÓN DE LA FACULTAD





# LINEAS DE AUTOBUSES

## 4 CHANA - ZAIDÍN

- AVDA. ANDALUCÍA 91
- Avda. Andalucía 107
- Avda. Andalucía 121
- Avda. Andalucía - Diputación
- Avda. Andalucía - Facultad Bella Artes
- Avda. Andalucía - Parque Almuna
- Avda. Andalucía - Sindicatos
- Circunvalación Encina - Parque Rosaleda
- Circunvalación Encina 4
- Ctra. Hílega 54 - Fe Las Torres
- Villavejo
- M ○ Cátedra - Hospital III
- M ○ Avda. Constitución 38 - Estación Ferroviaria
- Avda. Constitución 3 - Trunfo
- Gran Vía 32 - Sagrado Corazón
- Gran Vía 4 - Casadal
- Acera del Camé 5 - Puerta Real
- Acera del Darro 41 - Humilladero
- Pesta Manuel de Góngora 9
- Pablo Picasso 33
- Pablo Picasso 10
- Avda. Dilar 9
- Avda. Dilar 33
- Avda. Dilar 71
- Avda. Dilar 89
- Avda. Dilar 109
- Avda. Dilar 121
- Avda. Dilar - Fe Plaza Asunción Linares
- M ○ Avda. de la Ilustración 80
- Avda. de la Ilustración - Facultad Ciencias de la Salud
- M ○ Avda. Innovación - Parque Tecnológico
- AVDA. INVESTIGACIÓN FTE HOSPITAL CAMPUS SALUD III

## 4 CHANA - ZAIDÍN

- AVDA. INVESTIGACIÓN FTE HOSPITAL CAMPUS SALUD III
- M ○ Avda. Investigación - Fe Hospitalización Campus Salud
- Avda. Conocimiento 41
- Avda. Ilustración 110
- M ○ Avda. Ilustración - Dilar
- Avda. Dilar 134
- Avda. Dilar 94
- Avda. Dilar 36
- Avda. Dilar 24
- Avda. Dilar 14
- Avda. Dilar 10
- Avda. Dilar 2
- Tierra Calén - Pabellón Congreso
- Acera del Darro 98 - Humilladero
- Acera del Darro 8 - Puerta Real
- Gran Vía 7 - Casadal
- Gran Vía 39 - Sagrado Corazón
- Gran Vía 61 - Pabón Salnés
- Avda. Constitución 15 - Fuenterrebana
- M ○ Avda. Constitución 27 - Estación Ferroviaria
- M ○ Cátedra - Juzgado III
- Ctra. Hílega - Villa Pineda
- Ctra. Hílega - Las Torres
- Ctra. Hílega 49
- Sagrado Familia 28
- Sagrado Familia 18 - Iglesia Santa Hilceba
- AVDA. ANDALUCÍA 91

En las paradas señaladas, se indican los principales servicios, como dirección o horario de atención al cliente.

## U3 Línea U3

- ▲ Plaza Doctor Agustín Laborde 1641
- Ctra. de Alfacar - INEF 2 1647
- María de Maeztu 1 1659
- Ctra. de Alfacar - INEF 1 1616
- Residencia Estudiantes Fernando de los Ríos 1616
- Ctra. de Alfacar Centro Valoración 314
- Ctra. de Alfacar Casería de Montijo 309
- Ctra. de Alfacar CEP Juan Ramón Jiménez 311
- Ctra. de Alfacar 27 Casería de Montijo 309
- Ctra. de Alfacar Jefatura de Tráfico 307
- Facultad Ciencias de la Educación 2 279
- Campus Universitario Doctor Salvaiberra 311
- Campus Alojamientos Universitarios 291
- Cardenal Parrado 51-1 283-284
- Doctor Olóriz 14 318
- Avda. Constitución 21 309
- Severo Ochoa Fuente Nueva 1442
- Severo Ochoa Condores Universitarios 549
- Avda. Fuente Nueva 1254
- Facultad de Ciencias 843
- Cno. Ronda 105-97-83-71 1484-254-238-251
- Cno. Ronda 53-Alhama 115
- Camino de Ronda 27 116
- Camino de Ronda Jardín de la Reina 117
- Tierno Galván Palacio de Congresos 1465
- Avda. de Dilar 2-10-14 194-191-188-184
- Avda. Dilar 26-56-94-134 194-191-188-184
- Ctra. Dilar - Rotonda Avda. de la Ilustración 168
- Avda. Ilustración 63 637
- Avda. Ilustración 51 648
- Avda. de la Ilustración-Facultad Ciencias de la Salud 633
- Plaza Doctor Agustín Laborde 1641
- Ctra. de Alfacar - INEF 2 1647
- María de Maeztu 1 1659
- Ctra. de Alfacar - INEF 1 1616
- Residencia Estudiantes Fernando de los Ríos 1616
- Ctra. de Alfacar Centro Valoración 314
- Ctra. de Alfacar Casería de Montijo 309
- Ctra. de Alfacar CEP Juan Ramón Jiménez 311
- Ctra. de Alfacar 27 Casería de Montijo 309
- Ctra. de Alfacar Jefatura de Tráfico 307
- Facultad Ciencias de la Educación 2 279
- Campus Universitario Doctor Salvaiberra 311
- Campus Alojamientos Universitarios 291
- Cardenal Parrado 51-1 283-284
- Doctor Olóriz 14 318
- Avda. Constitución 21 309
- Severo Ochoa Fuente Nueva 1442
- Severo Ochoa Condores Universitarios 549
- Avda. Fuente Nueva 1254
- Facultad de Ciencias 843
- Cno. Ronda 105-97-83-71 1484-254-238-251
- Cno. Ronda 53-Alhama 115
- Camino de Ronda 27 116
- Camino de Ronda Jardín de la Reina 117
- Tierno Galván Palacio de Congresos 1465
- Avda. de Dilar 2-10-14 194-191-188-184
- Avda. Dilar 26-56-94-134 194-191-188-184
- Ctra. Dilar - Rotonda Avda. de la Ilustración 168
- Avda. Ilustración 63 637
- Avda. Ilustración 51 648
- Avda. de la Ilustración-Facultad Ciencias de la Salud 633



# LÍNEA DE METRO



## PRIMER SEMESTRE

HORARIO	LUNES	MARTES	MIÉRCOLES	JUEVES	VIERNES

## SEGUNDO SEMESTRE

HORARIO	LUNES	MARTES	MIÉRCOLES	JUEVES	VIERNES

## PRIMER SEMESTRE

HORARIO	LUNES	MARTES	MIÉRCOLES	JUEVES	VIERNES

## SEGUNDO SEMESTRE

HORARIO	LUNES	MARTES	MIÉRCOLES	JUEVES	VIERNES









## NOTA INFORMATIVA

Consultar la página web ante posibles errores tipográficos que se hayan podido producir

<http://cienciasdelasalud.ugr.es>

### **IMPORTANTE:**

La información facilitada a través de las páginas de esta Guía puede sufrir cambios a lo largo del Curso Académico, no constituyendo un instrumento que pueda sustituir a las leyes, normativas, planes, disposiciones generales y actos que tengan que ser publicados formalmente por los órganos competentes de la Facultad. La información disponible en esta Guía debe entenderse como ayuda sin propósito de validez legal.



**UNIVERSIDAD  
DE GRANADA**



**UNIVERSIDAD  
DE GRANADA**

**Facultad de Ciencias de la Salud**



Avda. de la Ilustración, 60

Tel.: 958 243 501 - Fax: 95 248 904

[cienciasdelasalud.org](http://cienciasdelasalud.org)